

PARECER TÉCNICO DE VEÍCULOS E  
EQUIPAMENTOS DO MUNICÍPIO DE IPÊ -  
RS

Eng. Pablo Comparin  
Engenheiro Mecânico e de Segurança do Trabalho  
CREA/RS 195561  
ART 11110377

IPÊ  
JANEIRO/2021

Este parecer técnico visa apresentar a avaliação dos veículos e equipamentos constantes no patrimônio do Município de Ipê-RS.

Contudo, a avaliação se deu in loco, entre as datas de 13/01/2021 e 15/01/2021 nas secretarias do município ou em campo (onde as máquinas estavam trabalhando).

Os pareceres da avaliação se dividiram em uma escala, como segue:

- ótimo: veículo praticamente novo ou novo, sem nada para fazer;
- bom: veículo em bom estado, com pequenos reparos a fazer ou alterações que não afetam o trabalho ou a condução do mesmo;
- regular: condição que necessita atenção; problema a ser solucionado com certo investimento e tempo; problema ao qual necessita de avaliação de especialista para orçamento e prosseguimento ou não do reparo;
- ruim: condição grave, onde todo o conjunto deve ser refeito ou substituir a peça por completo;
- péssimo: condição sem possibilidade de recuperação, sucata.

O presente trabalho é composto de 139 páginas numeradas + ART.

Juntamente com este laudo será entregue um CD com este trabalho em arquivo PDF e todas as fotos em alta resolução para discernimento de qualquer dúvida que venha a surgir.

Att.

  
Engº Pablo Comparin  
**Pablo Comparin**  
**ENGENHEIRO MECÂNICO**  
**CREA/RS 195561**

Eng. Mecânico e de Segurança do Trabalho  
CREA-RS 195561  
PABLO COMPARIN EIRELI  
CNPJ: 22.664.380/0001-00



LISTA/ÍNDICE DE MÁQUINAS E EQUIPAMENTOS DESTA PARECER

**FROTA MUNICIPAL DE IPÊ**

item	Placa	Carro / Modelo	Ano	Combust.	Chassi
<b>Órgão: 02 - Gabinete do Prefeito</b>					
1	IVK 8968 / 284	Cruze Sedan 1.8	2014/2014	Gasolina	9BGPB69M0EB248389
<b>Órgão: 03 - Secretaria Municipal de Administração, Planejamento e Habitação</b>					
2	IZL 4B41	S10 LT FD4A	2019/2020	Gasolina	9BG148FA0LC405902
<b>Órgão: 05 - Secretaria Municipal de Obras, Viação, Saneamento e Trânsito</b>					
3	ISB 2654	S10 Advantage D 4 X 2	2011/2011	Gasolina	9BG138GP0BC464200
4	IND 8494	Uno Mille Fire Flex	2006/2006	Gasolina	9BD15802764B42411
5	IND 7887	Fiat Strada 1.4 Fire	2006/2007	Gasolina	9BD27801A725116777
6	ITB 1154	Uno Mille Economy	2012/2013	Gasolina	9BD15822AD6707578
7	INR 6957	Gol - Conselho 1.0	2007/2007	Gasolina	9BWCA05W77T099647
8	IMC 4909	Gol 1.0 - Devolvido Centro Ecológico	2004/2005	Gasolina	9BWCA05X85TO52309
9	IQA 4825	Palio Fire Economy	2009/2010	Gasolina	9BD17164LA5490541
10	ITB 1159	Palio Fire Economy	2012/2013	Gasolina	9BD17164LD5825152
11	IJ 7091	MB/LK 1214 Segredo (amarelo)	1993/1993	Óleo Diesel	9BM384041PB974304
12	AER 6744	MB/L 1113 (vermelho)	1977/1977	Óleo Diesel	34404112326969.
13	IJF 1014	MB/LK 1214 Segredo (azul)	1989/1989	Óleo Diesel	9BM384041KB840727
14	IQL 6796	Cargo 2628 E - Caçamba	2009/2010	Óleo Diesel	9BFZCEEX1ABB41787
15	IQM 0147	Cargo 2422 E - Caçamba (plataforma)	2009/2010	Óleo Diesel	9BFYCEHV6ABB45257
16	IVI 8522/8F22	Cargo 2629 6 X 4 - Caçamba	2014/2014	Óleo Diesel	9BFZEANE8EBS60327
17	IVS 7332	MB 2729 Atron PAC II	2014/2014	Óleo Diesel	9BM693388EB962468
18	Sede	Mini Carregadeira Gehl5	2014/2014	Óleo Diesel	GHLAL500G0051666/J2142
19	São Paulo	Retroescavadeira Randon RK 406B	2009/2009	Óleo Diesel	9A406BMC4W1565
20		Retroescavadeira Randon RK 406B PAC II	2013/2013	Óleo Diesel	000DA406AMC4W4591
21	IYQ 0420	Retroescavadeira Randon RD 406STD TB	2018/2018	Óleo Diesel	9AD406ATKJ0007103
22		Retroescavadeira Caterpillar 416E Modelo:3054C	2008/2008	Óleo Diesel	G4D29004NE803565
23	PAC II (S. Paulo)	Motoniveladora 845B CASE	2014/2014	Óleo Diesel	HBZN0845CEAF03372
24	Sede	Motoniveladora XCMG GR180	2010/2010	Óleo Diesel	G180E0321030
25	Segredo	Motoniveladora DRESSER R835	1991	Óleo Diesel	N310002N001108
26		Motoniveladora XCMG GR1803BR	2020	Óleo Diesel	XUG01803CLPB00504
27		Pá Carregadeira DOOSAN DL 200A	2013/2013	Óleo Diesel	SÉRIE: DWGCWLBPPD1010010
28		Carregadeira MICHIGAN III	1975	Óleo Diesel	75IIIBM-225-2272
29		Trator John Deere 5600 SLC - 4283 - Roçadeira	2000	Óleo Diesel	SÉRIE: JOFD500048
30		Trator Massey MF 4283/4	2015/2015	Óleo Diesel	SÉRIE: 4283411070
31		Rolo Compactador vibratório liso (boomag - BW177D-4) Motor 7.500kg	2012	Óleo Diesel	SÉRIE: 101583271440
32		Escavadeira Hidráulica SDLG - LG6150E	2015	Óleo Diesel	SÉRIE: VLG6150EAF0400129

Órgão: 06 - Secretaria Municipal de Agricultura e Meio Ambiente					
33	IRX 3280	Celta	2011/2012	Gasolina	9BGRG48F0CG129005
34	IRX 3279	Montana	2011/2012	Gasolina	9BGCA80X0CB105522
35		Retroescavadeira New Holland B 95 B 4 X 4	2017	Óleo Diesel	HBZNB95BTGAH15875
36		Escavadeira Hidráulica Komatsu PC138 US-8	2009/2009	Óleo Diesel	KMTPC189C01024124
37	IJF 1005	MB/LK 1214	1993/1993	Óleo Diesel	9BM384041PB984824
38		Trator John Deere 6100J	2018/2018	Óleo Diesel	1BM6100JCJA000802
39		Trator New Holland TL-85E	2016/2016	Óleo Diesel	HCCZTL85JGC453417
40		Trator new Holland H. TT 75	2019/2019	Óleo Diesel	HCCZTT75PKCJ85235
41		Trator Massey MF 4292	2012/2012	Óleo Diesel	AAAT0007LCC008267
42		Platina niveladora			
43		Carreta agrícola basculante com pistão hidráulico			
44		Carreta agrícola com carroceria de madeira			
45		Tanque distribuidor de 6.000 litros			
46		Tanque distribuidor de 4.000 litros			
47		Grade aradora de 16 discos			
48		Grade aradora de 14 discos			
Órgão: 07 - Secretaria Municipal de Educação e Cultura					
49	IPR 4078	Palio Weekend ELX 1.4 Flex	2009/2010	Gasolina	9BD17301MA4274517
50	IJW 1454	Micro Volare A6	2000/2001	Óleo Diesel	93PB02A2M1C003783
51	IUS 0024	Onibus M. Benz	2013/2013	Óleo Diesel	9BM384069DB904804
52	IPM 4887	Micro Volare V8	2008/2009	Óleo Diesel	93PB42G3P9C026646
53	IWA 5796	Onibus M. Benz/OF 1519R ORE	2014/2014	Óleo Diesel	9BM384069EB956164
54	IWN 0540	Onibus M. Benz/OF 1519R ORE	2014/2014	Óleo Diesel	9BM384069EB958859
55	IZF 9A63	Van Master Renault Classyvan	2018/2019	Óleo Diesel	93YMAF4XEKJ798867
56	ENG 1400	Onibus Volvo B10M 6 x 2	1995/1995	Óleo Diesel	9BV1MKC10SE313966
Órgão: 08 - Secretaria Municipal de Saúde e Assistência Social					
57	ITF 5260/5C60	Ambulância Doblo C F TCA AMB	2012/2012	Gasolina	9BD223153C2027424
58	IVK 6340	Spin 1.8 LTZ	2014/2014	Gasolina	9BGJC7520EB249522
59	IYN 2372	Spin 1.8 L MT LTZ	2018/2018	Gasolina	9BGJC7520JB248547
60	IYN 2343	Spin 1.8 L MT LTZ	2018/2018	Gasolina	9BGJC7520JB248244
61	IXK 3902	Onix LS 1.0	2016/2016	Gasolina	9BGKR48G0GG297181
62	IXK 3888	Onix LS 1.0	2016/2016	Gasolina	9BGKR48G0GG268284
63	IPM 7968/7J68	Doblô HLX 1.8 Flex (Doador Clari Damiani)	2009/2009	Gasolina	9BD11920591059012
64	IVP 6810	Van Jumper	2014/2014	Óleo Diesel	935ZBWMME2135697
65	IVS 4403	Ambulância Jumper M33M 2.3	2014/2014	Óleo Diesel	935ZCWMNCE2131509
66	ITH 9685	Ambulância Fiat Ducato	2012/2013	Óleo Diesel	93W244F14D2096914
67	IZI 5A10	Ambulância Renault Master	2018/2019	Óleo Diesel	93YMAFEXCKJ713762
68	IVZ 6342	Ônibus Volare V8L curto	2014/2015	Óleo Diesel	93PB44M10FC053469
Órgão: 09 - Secretaria Municipal de Turismo Desporto e Lazer					
69	IOY 7016	Montana	2008/2008	Gasolina	9BGXL80808C178597
70		Trator cortar grama MURRAY 16.5HP (select briggs stratton 42" cut)	2008	Gasolina	42L18G60X8A 960420056
71		Conjunto britagem			

## **ITEM 01**

	DESCRIÇÃO DO EQUIPAMENTO
TIPO:	automóvel
MARCA:	GM
MODELO:	Cruze Sedan 1.8
PLACA:	IVK 8968 / 284
ANO/MODELO:	2014/2014
CHASSI:	9BGPB69M0EB248389
HORÍMETRO/KM:	105.251
LOTAÇÃO:	GABINETE PREFEITO

	CONSERVAÇÃO E MANUTENÇÃO
LATARIA:	bom
PINTURA:	regular
MECÂNICA GERAL:	bom - funcionando
ESTOFAMENTO:	regular
SISTEMA ELÉTRICO:	bom
PNEUS:	bom
OBSERVAÇÕES:	pintura com piques de pedra; correia dentada a ser trocada; pinças de freio fazendo barulho.







REPÚBLICA FEDERATIVA DO BRASIL			
MINISTÉRIO DA INFRAESTRUTURA			
DETRAN - RS		Nº 015184947489	
CERTIFICADO DE REGISTRO E LICENCIAMENTO DE VEÍCULO			
VIA	COD-RENAVAM	RAITR	EXERCÍCIO
01	01001523587		2020
MUNICÍPIO DE IPÊ			
CPF / CNPJ	PLACA		
90.544.511/0001-67	IVK8968		
PLACA ANT. / UF	CHASSI		
NFTSCAL	P8G8865808245389		
ESPECÍFICO	COMBUSTÍVEL		
PAS/AUTOMÓVEL	ALCOXGASOL		
MARCA / MODELO	ANO FAB.	ANO MOD.	
CHEVROLET/CRUZE LT NB	2014	2014	
CAP / POT / OIL	CATEGORIA	COR PREDOMINANTE	
5P/144CV	OFICIAL	PRETA	
COTA ÚNICA	VENC. COTA ÚNICA	VENC. COTAS	
1ª SENTO			
FAIXA 1 PVA	PARCELAMENTO / COTAS	2ª	
		3ª	
PREÇO TARIFÁRIO (R\$)	IOF (R\$)	PREÇO TOTAL (R\$)	DATA DE PAGAMENTO
5,21			
OBSERVAÇÕES			
RECALL NAC DOCUMENTO DE PORTE OBRIGATORIO NAO VALIDO PARA TRANSFERENCIA			
IPÊ	LOCAL	DATA	
19/02/20			
B6524828081			
Diretor Geral DETRAN-RS			

## **ITEM 02**

	DESCRIÇÃO DO EQUIPAMENTO
TIPO:	caminhonete
MARCA:	GM - Chevrolet
MODELO:	S 10 LT Cabine dupla FD4A
PLACA:	IZL 4B41
ANO/MODELO:	2019/2020
CHASSI:	9BG148FAOLC405902
HORÍMETRO/KM:	39.217
LOTAÇÃO:	SECRETARIA DE ADMINISTRAÇÃO

	CONSERVAÇÃO E MANUTENÇÃO
LATARIA:	ótimo
PINTURA:	ótimo
MECÂNICA GERAL:	bom-funcionando
ESTOFAMENTO:	bom
SISTEMA ELÉTRICO:	bom
PNEUS:	ruim
OBSERVAÇÕES:	veículo em bom estado, somente pneus estão no fim da vida útil.







LAUDO DE AVALIAÇÃO DE MAQUINAS E EQUIPAMENTOS  
PREFEITURA MUNICIPAL DE IPÊ – RS  
JANEIRO - 2021

## **ITEM 03**

	DESCRIÇÃO DO EQUIPAMENTO
TIPO:	caminhovete
MARCA:	GM - Chevrolet
MODELO:	S10 Advantage D 4 X 2
PLACA:	ISB 2654
ANO/MODELO:	2011/2011
CHASSI:	9BG138GP0BC464200
HORÍMETRO/KM:	87.269
LOTAÇÃO:	SECRARIA DE OBRAS

CONSERVAÇÃO E MANUTENÇÃO	
LATARIA:	ruim
PINTURA:	ruim
MECÂNICA GERAL:	ruim-funcionando
ESTOFAMENTO:	ruim
SISTEMA ELÉTRICO:	regular
PNEUS:	ruim
OBSERVAÇÕES:	trambulador do câmbio com muita folga; pneus muito ruins; ricos e mossas em todo veículo; ar condicionado não funciona; luz injeção acesa; batidas e mossas por todo veículo.





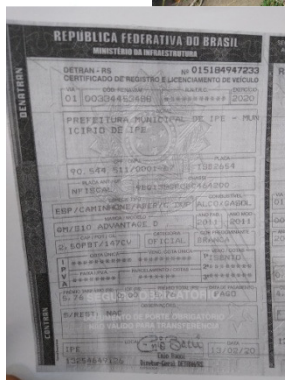

LAUDO DE AVALIAÇÃO DE MAQUINAS E EQUIPAMENTOS  
PREFEITURA MUNICIPAL DE IPÊ – RS  
JANEIRO - 2021



## **ITEM 04**

	DESCRIÇÃO DO EQUIPAMENTO
TIPO:	automóvel
MARCA:	VOLKSWAGEN
MODELO:	Uno Mille Fire Flex
PLACA:	IND 8494
ANO/MODELO:	2011/2011
CHASSI:	9BD15802764B42411
HORÍMETRO/KM:	262.658
LOTAÇÃO:	SECRETARIA DE OBRAS

CONSERVAÇÃO E MANUTENÇÃO	
LATARIA:	regular
PINTURA:	ruim
MECÂNICA GERAL:	regular-funcionando
ESTOFAMENTO:	ruim
SISTEMA ELÉTRICO:	ruim
PNEUS:	regular
OBSERVAÇÕES:	porta malas amassado; pintura desbotada; vidros riscados.



[illegible]



## **ITEM 05**

	DESCRIÇÃO DO EQUIPAMENTO
TIPO:	caminhonete/automóvel
MARCA:	FIAT
MODELO:	Strada 1.4 Fire
PLACA:	IND 7887
ANO/MODELO:	2006/2007
CHASSI:	9BD27801A725116777
HORÍMETRO/KM:	232.924
LOTAÇÃO:	SECRETARIA DE OBRAS

	CONSERVAÇÃO E MANUTENÇÃO
LATARIA:	ruim
PINTURA:	ruim
MECÂNICA GERAL:	regular-funcionando
ESTOFAMENTO:	ruim
SISTEMA ELÉTRICO:	ruim
PNEUS:	péssimo
OBSERVAÇÕES:	veículo falhando na marcha lenta; problema na injeção; pneus em péssimo estado; traseira batida e sem sinaleiras; apresenta vazamento de óleo do motor e o mesmo está consumindo água.





REPUBLICA FEDERATIVA DO BRASIL	
MINISTÉRIO DA INFRAESTRUTURA	
DETRAN - RS	Nº 015184947462
CERTIFICADO DE REGISTRO E LICENCIAMENTO DE VEÍCULO	
VIA	00886713021
PLACA	IND7887
PREFEITURA MUNICIPAL DE IPE - MUNICÍPIO DE IPE	
CHASSI	90.544.511/0001-27
PLACA ANT. FISCAL	98027001672514777
ESPECIE/TIPO	CAR/CAMINHONE/C
COMBUSTÍVEL	ALCO/GASOL
MARCA/MODELO	FIAT/STRADA FIRE FLEX
ANO FAB.	2006
ANO MOD.	2007
CAP / POT / CIL	000,70T/080CV
CATEGORIA	OFICIAL
COTA ÚNICA	1º
VENO / COTAS	1º
FAIXA I.P.V.A.	2º
PARCELAMENTO / COTAS	3º
PREMIO TARIFARIO (R\$)	5,76
PREMIO TOTAL (R\$)	0,00
DATA DE PAGAMENTO	13/02/20
S/REST. NAC	
LOCA	13/02/20
IPÉ	93091483554



## **ITEM 06**

	DESCRIÇÃO DO EQUIPAMENTO
TIPO:	automóvel
MARCA:	FIAT
MODELO:	Uno Mille Economy
PLACA:	ITB 1154
ANO/MODELO:	2012/2013
CHASSI:	9BD15822AD6707578
HORÍMETRO/KM:	282.776
LOTAÇÃO:	SECRETARIA DE OBRAS

CONSERVAÇÃO E MANUTENÇÃO	
LATARIA:	regular
PINTURA:	ruim
MECÂNICA GERAL:	bom-funcionando
ESTOFAMENTO:	regular
SISTEMA ELÉTRICO:	regular
PNEUS:	ruim
OBSERVAÇÕES:	riscos e mossas por toda carroceria; tampa traseira amassada; calha quebrada; pequeno vazamento de óleo motor; luz da injeção acesa; embreagem ruim.





**REPUBLICA FEDERATIVA DO BRASIL**  
**MINISTERIO DA INFRAESTRUTURA**

**DETRAN - RS**  
CERTIFICADO DE REGISTRO E LICENCIAMENTO DE VEICULO

Nº 015184947241

VIA: 01 00464224314 RANTIC: 2020

NOME: PREFEITURA MUNICIPAL DE IPE - MUNICÍPIO DE IPE

CPF / CNPJ: 90.544.511/0001-27 PLACA: ITB1154

PLACA ANT. / UF: FISCAL: 78D1562240670578

ESPECIE TIPO: PAS/AUTOMÓVEL COMBUSTÍVEL: ALCO/GASOL

MARCA / MODELO: FIAT/UNO MILE ECONOMY ANO FAB: 2012 ANO MOD: 2013

CAP / POT / OIL: 5P/066CV CATEGORIA: OFICIAL COR PREDOMINANTE: BRANCA

GOTA ÚNICA: VENC. GOTA ÚNICA: VENC. COTAS: 1º ISENTO

P V A: PARCELAMENTO / COTAS: 2º 3º 4º 5º 6º 7º 8º 9º 10º

PREÇO TAMBÉM USU: 21 SEGURO OBRIGATORIO: DATA DE PAGAMENTO: 19/02/20

OBSERVAÇÕES: S/ REST. NANTO DE PORTE OBRIGATORIO NAO VALIDO PARA TRANSFERENCIA

CONTRIN: IPE LOCAL: IPE DATA: 19/02/20

61918214645 Diretor-Geral DETRAN-RS



## **ITEM 07**

	DESCRIÇÃO DO EQUIPAMENTO
TIPO:	automóvel
MARCA:	VOLKSWAGEN
MODELO:	Gol 1.0
PLACA:	INR 6957
ANO/MODELO:	2007/2007
CHASSI:	9BWCA05W77T099647
HORÍMETRO/KM:	220.289
LOTAÇÃO:	SECRETARIA DE OBRAS - CONSELHO TUTELAR

	CONSERVAÇÃO E MANUTENÇÃO
LATARIA:	ruim
PINTURA:	ruim
MECÂNICA GERAL:	regular-funcionando
ESTOFAMENTO:	ruim
SISTEMA ELÉTRICO:	ruim
PNEUS:	péssimo
OBSERVAÇÕES:	vazamento de óleo no motor; pneus em péssimo estado; paralama esquerdo amassado; pára-choque traseiro e sinaleira quebrados; riscos e mossas por todo veículo; motor queima óleo.





REPUBLICA FEDERATIVA DO BRASIL MINISTÉRIO DA INFRAESTRUTURA			
DETRAN - RS		Nº 015184947519	
CERTIFICADO DE REGISTRO E LICENCIAMENTO DE VEÍCULO			
VIA	COD. RENAVAM	RANTC	EXERCÍCIO
01	00912510225		2020
NOME			
PREFEITURA MUNICIPAL DE IPE - MUN			
ICIRIO DE IPE			
CH / VIN		PLACA	
90.544.511/0001-07		1NR6957	
PLACA ANT. VUE		CHASSI	
1NR6957/RS178WCA05W770972657			
ESPEC. TPO		COMBUSTÍVEL	
PAS/AUTOMÓVEL		ALCO/GASOL	
MARCA / MODELO		ANO FAB.	ANO MOD.
VW/GOL 1.0		2007	2007
CAP / POT / CL	CATEGORIA	COR / PREDOMINANTE	
5P/075CV	OFICIAL	BRANCA	
COTA ÚNICA	VENC. COTA ÚNICA	VENC. COTAS	
IP		11SENTO	
V		275	
A		3	
FAIXA IPIVA		PARCELAMENTO / COTAS	
PRÊMIO (ANUÁRIO 05) - (OF. 05)		PRÊMIO TOTAL (05)	
5,21		SEGURO DE PORTO OBRIGATÓRIO	
		NÃO VÁLIDO PARA TRANSFERÊNCIA	
OBSERVAÇÕES		DATA DE PAGAMENTO	
		13/02/20	
S/REST. NAC		LOCAL	
		IPE	
93856285017		DATA	
		13/02/20	
		Diretor Geral DETRAN/RS	



## **ITEM 08**

	DESCRIÇÃO DO EQUIPAMENTO
TIPO:	automóvel
MARCA:	VOLKSWAGEN
MODELO:	Gol 1.0
PLACA:	IMC 4909
ANO/MODELO:	2004/2005
CHASSI:	9BWCA05X85TO52309
HORÍMETRO/KM:	224.915
LOTAÇÃO:	SECRETARIA DE OBRAS - Devolvido Centro Ecológico

	CONSERVAÇÃO E MANUTENÇÃO
LATARIA:	ruim
PINTURA:	ruim
MECÂNICA GERAL:	regular-funcionando
ESTOFAMENTO:	ruim
SISTEMA ELÉTRICO:	regular
PNEUS:	ruim
OBSERVAÇÕES:	interior muito ruim; motor batendo; maçaneta lado direito quebrada; piques de pedra por toda lataria







## **ITEM 09**

	DESCRIÇÃO DO EQUIPAMENTO
TIPO:	automóvel
MARCA:	FIAT
MODELO:	Palio Fire Economy
PLACA:	IQA 4825
ANO/MODELO:	2009/2010
CHASSI:	9BD17164LA5490541
HORÍMETRO/KM:	243.264
LOTAÇÃO:	SECRETARIA DE OBRAS

CONSERVAÇÃO E MANUTENÇÃO	
LATARIA:	ruim
PINTURA:	ruim
MECÂNICA GERAL:	ruim-funcionando
ESTOFAMENTO:	péssimo
SISTEMA ELÉTRICO:	ruim
PNEUS:	regular
OBSERVAÇÕES:	vazamento óleo motor; pára-choque quebrado; iluminação deficiente; marcha lenta desregulada; motor apresenta queima de óleo; valvulas batendo.



[illegible]

LAUDO DE AVALIAÇÃO DE MAQUINAS E EQUIPAMENTOS  
PREFEITURA MUNICIPAL DE IPÊ – RS  
JANEIRO - 2021



## **ITEM 10**

	DESCRIÇÃO DO EQUIPAMENTO
TIPO:	automóvel
MARCA:	FIAT
MODELO:	Palio Fire Economy
PLACA:	ITB 1159
ANO/MODELO:	2012/2013
CHASSI:	9BD17164LD5825152
HORÍMETRO/KM:	268.219
LOTAÇÃO:	SECRETARIA DE OBRAS

	CONSERVAÇÃO E MANUTENÇÃO
LATARIA:	regular
PINTURA:	regular
MECÂNICA GERAL:	regular-funcionando
ESTOFAMENTO:	ruim
SISTEMA ELÉTRICO:	bom
PNEUS:	regular
OBSERVAÇÕES:	motor recém reformado; sincronizado da 2 marcha com defeito; luz da injeção acessa.





REPUBLICA FEDERATIVA DO BRASIL  
MINISTÉRIO DA INFRAESTRUTURA

DETRAN - RS Nº 015184947624  
CERTIFICADO DE REGISTRO E LICENCIAMENTO DE VEÍCULO

VA 01 00464189B70 2020

PREFEITURA MUNICIPAL DE IPE - MUN  
ICIRIO DE IPE

CH / CNP 90.544.511/0001-02 PLACA 1TB1159

PLACA ANT. NIFISCAL 98017154/05059152

PAS/AUTOMÓVEL COMBUSTÍVEL ALCO/GASOL

FIAT/PALIO FIRE ECONOMY ANO FAB. 2012 ANO MOD. 2013

5P/075CV CATEGORIA OFICIAL QDI PREDOMINANTE BRANCA

IPVA 1º ISENTO

DATA DE PAGAMENTO 13/02/20

1TB-1159



## **ITEM 11**

	DESCRIÇÃO DO EQUIPAMENTO
TIPO:	caminhão basculante
MARCA:	MERCEDES BENZ
MODELO:	LK 1214
PLACA:	IJJ 7091
ANO/MODELO:	1993/1993
CHASSI:	9BM384041PB974304
HORÍMETRO/KM:	470.547
LOTAÇÃO:	SECRETARIA DE OBRAS - SEGREDO

CONSERVAÇÃO E MANUTENÇÃO	
LATARIA:	péssimo
PINTURA:	ruim
MECÂNICA GERAL:	ruim-funcionando
ESTOFAMENTO:	ruim
SISTEMA ELÉTRICO:	péssimo
PNEUS:	ruim
OBSERVAÇÕES:	caçamba em péssimo estado de conservação; embuchamentos à fazer; frente batida; sem pára-choque traseiro; radiador furado; vazamento de óleo no compressor.





REPUBLICA FEDERATIVA DO BRASIL  
MINISTÉRIO DA INFRAESTRUTURA

DETRAN - RS Nº 015184947110  
CERTIFICADO DE REGISTRO E LICENCIAMENTO DE VEÍCULO

VIA: 01 COD. RENAVAM: 00584382731 AN. TRC: 2020 EXERCÍCIO: 2020

PREFEITURA MUNICIPAL DE IPÊ

CPF / CNPJ: 90.544.511/0001-27 PLACA: TIJ7091

PLACA ANT. / UF: JW9706 CHASSI: 9BM38904189774304

CAR / CAMINHÃO / MOTO / TRATOR / OUTRO: DIESEL

MARCA / MODELO: M. BENZ / LK 1214

CAP / POT / CIL: 20.00PBT / 136CV CATEGORIA: OFICIAL

DATA ÚNICA: 20.00PBT / 136CV VENC. DATA ÚNICA: 1º SEMESTRE

IPV: 2º SEMESTRE

PARCELAMENTO / COTAS: 3º SEMESTRE

PRAZO TAMB. ANO USU: 5.76 SEGUROS: 09.03.2020 DATA DE PAGAMENTO: 13/02/20

AL FID. RODDIBENS ADH CONSORCIO LTDA  
DOCUMENTO DE PONTE OBRIGATORIO  
NÃO VÁLIDO PARA TRANSFERÊNCIA

IPÊ LOCAL: 96735364316 DATA: 13/02/20

Dirigente: [Assinatura]



## **ITEM 12**

	DESCRIÇÃO DO EQUIPAMENTO
TIPO:	caminhão basculante
MARCA:	MERCEDES BENZ
MODELO:	L 1113
PLACA:	AER 6744
ANO/MODELO:	1977/1977
CHASSI:	34404112326969
HORÍMETRO/KM:	878.350
LOTAÇÃO:	SECRETARIA DE OBRAS

CONSERVAÇÃO E MANUTENÇÃO	
LATARIA:	ruim
PINTURA:	ruim
MECÂNICA GERAL:	regular-funcionando
ESTOFAMENTO:	ruim
SISTEMA ELÉTRICO:	ruim
PNEUS:	ruim
OBSERVAÇÕES:	vazamento óleo motor; caçamba em regular estado de conservação; sem pára-choque; diferencial com vazamento.





REPUBLICA FEDERATIVA DO BRASIL	
MINISTÉRIO DA INFRAESTRUTURA	
DETTRAN - RS	
Nº 0151849747446	
CERTIFICADO DE REGISTRO E LICENCIAMENTO DE VEÍCULO	
VIA	EXERCÍCIO
01	2020
COD. RENAVAM 00512948399	
NOME	
PREFEITURA MUNICIPAL DE IPE - MUN	
ICÍPIO DE IPE	
CPF / CNPJ	PLACA
90.544.511/0001-87	AER6744
PLACA ANT / UF	CLASSI
AER6744/RS	34404112326969
CAR / CAMINHÃO / BASE DE LANT	COMBUSTÍVEL
M. BENZ / L 1113	DIESEL
ANO FAB - ANO MOD	
1977 - 1977	
CAP / POT / CIL	CATEGORIA
13.00PBT / 147CV	OFICIAL
VENO / COTA UNICA	VENO / COTAS
1º ISENTO	
PAUSA 1 PVA	PARCELAMENTO / COTAS
2º	
3º	
PREMIO TAXA ANO 1977	PREMIO TOTAL 1977
5.76	
DATA DE PAGAMENTO	
13/02/20	
S/REST. NAC	
DOCUMENTO DE PONTE OBRIGATORIO	
NAO VALIDO PARA TRANSFERENCIA	
LOCA	DATA
IPE	13/02/20
74801881696	
Diretor Geral DETRAN-RS	



## **ITEM 13**

	DESCRIÇÃO DO EQUIPAMENTO
TIPO:	caminhão basculante
MARCA:	MERCEDES BENZ
MODELO:	LK 1214
PLACA:	IJF 1014
ANO/MODELO:	1989/1989
CHASSI:	9BM384041KB840727
HORÍMETRO/KM:	não visualizado
LOTAÇÃO:	SECRETARIA DE OBRAS - SEGREDO

CONSERVAÇÃO E MANUTENÇÃO	
LATARIA:	ruim
PINTURA:	ruim
MECÂNICA GERAL:	não testado
ESTOFAMENTO:	ruim
SISTEMA ELÉTRICO:	ruim
PNEUS:	regular
OBSERVAÇÕES:	sem tacógrafo; parachoques batidos; em manutenção cilindro caçamba desmontado.





**REPUBLICA FEDERATIVA DO BRASIL**  
**MINISTÉRIO DA INFRAESTRUTURA**

**DETRAN - RS** Nº 015184947381  
**CERTIFICADO DE REGISTRO E LICENCIAMENTO DE VEÍCULO**

VIA: 01 COD-RENAVAM: 00584418469 DLT-RO: 2020 EXERCÍCIO: 2020

NOME: PREFEITURA MUNICIPAL DE IPÊ

CPF/CNPJ: 90.544.511/0001-67 PLACA: 1JF1014

PLACA ANT-VEIC: JW9702 CHASSI: 88M384041K0240727

ESPECIE TIPO: CAR/CAMINHÃO/3 ABERTA COMBUSTÍVEL: DIESEL

MARCA / MODELO: M. BENZ / LK 1214 ANO FAB.: 1989 ANO MOD.: 1989

CAP. / POT. / OIL: 11,50PBT/136CV CATEGORIA: OFICIAL COR PREDOMINANTE: AZUL

COTA ÚNICA: 1º ISENTO

FAIXA IPIVA: 1º ISENTO

PARCELAMENTO / COTAS: 2º ISENTO

PIRÂMIDE TOTAL IPI: 3º ISENTO

PIRÂMIDE TOTAL IPI: 5,76 SEGURO DE FORTALECIMENTO

OBSERVAÇÕES: AL FID. RODUBENS ADM. CONSÓRCIO LTDA. NAC. NÃO VÁLIDO PARA TRANSFERÊNCIA

LOCAL: IPÊ DATA: 13/02/20

81767408105

Dir. Gen. de Reg. e Lic.

LAUDO DE AVALIAÇÃO DE MAQUINAS E EQUIPAMENTOS  
PREFEITURA MUNICIPAL DE IPÊ – RS  
JANEIRO - 2021



## ITEM 14

	DESCRIÇÃO DO EQUIPAMENTO
TIPO:	caçamba basculante
MARCA:	FORD
MODELO:	Cargo 2628 E
PLACA:	IQL 6796
ANO/MODELO:	2009/2010
CHASSI:	9BFZCEEX1ABB41787
HORÍMETRO/KM:	199.285
LOTAÇÃO:	SECRETARIA DE OBRAS

CONSERVAÇÃO E MANUTENÇÃO	
LATARIA:	regular
PINTURA:	regular
MECÂNICA GERAL:	regular-funcionando
ESTOFAMENTO:	bom
SISTEMA ELÉTRICO:	bom
PNEUS:	ruim
OBSERVAÇÕES:	motor com vibração anormal; espelhos e sinaleiras quebradas; caçamba torta; caçamba com folga nos pinos.



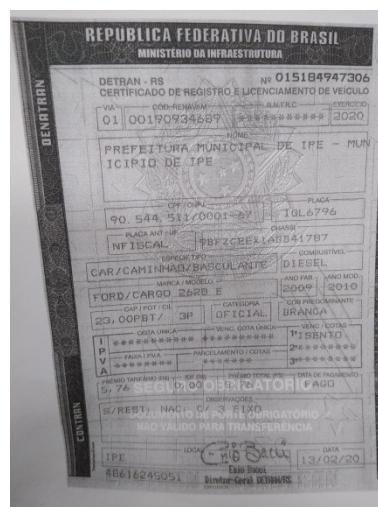

LAUDO DE AVALIAÇÃO DE MAQUINAS E EQUIPAMENTOS  
PREFEITURA MUNICIPAL DE IPÊ – RS  
JANEIRO - 2021



## ITEM 15

	DESCRIÇÃO DO EQUIPAMENTO
TIPO:	caminhão prancha
MARCA:	FORD
MODELO:	Cargo 2422 E
PLACA:	IQM 0147
ANO/MODELO:	2009/2010
CHASSI:	9BFYCEHV6ABB45257
HORÍMETRO/KM:	183.716
LOTAÇÃO:	SECRETARIA DE OBRAS

	CONSERVAÇÃO E MANUTENÇÃO
LATARIA:	regular
PINTURA:	ruim
MECÂNICA GERAL:	regular-não testado
ESTOFAMENTO:	ruim
SISTEMA ELÉTRICO:	ruim
PNEUS:	ruim
OBSERVAÇÕES:	bateria descarregada; painel com mau funcionamento; cabine ruim (calços quebrados); espelho quebrado; parachoques quebrados; segundo o motorista a embreagem está muito ruim.





<div>REPUBLICA FEDERATIVA DO BRASIL</div> <div>MINISTERIO DA INFRAESTRUTURA</div>			
<div>DETRAN - RS</div> <div>CERTIFICADO DE REGISTRO E LICENCIAMENTO DE VEICULO</div>		<div>NO 015184947403</div>	
<div>PLACA REGISTRADA</div> <div>01 0019175319 ***** 2020</div>		<div>VEICULO</div> <div>VEICULO</div>	
<div>PREF MUN DE IPE</div>			
<div>OFFICINA</div> <div>90.548.511.0001-87</div>		<div>PLACA</div> <div>40Q0147</div>	
<div>PLACA ANT-LUP</div> <div>1875C6A</div>		<div>GRUPO</div> <div>407245057</div>	
<div>INTECA</div>		<div>DIESEL</div>	
<div>CAR/CAMINHÃO/PRANCHETA</div>		<div>COMBUSTIVEL</div> <div>DIESEL</div>	
<div>MARCA / MODELO</div> <div>FORD/CARGO 2422 E</div>		<div>ANO FAB.</div> <div>2009</div>	<div>ANO MOD.</div> <div>2010</div>
<div>CPF / COT.</div> <div>29.00871 / 3P</div>		<div>CATEGORIA</div> <div>OFICIAL</div>	
<div>COTA UNICA</div> <div>VENC. COTA UNICA</div>		<div>VENC. COTAS</div> <div>7º BÊNTO</div>	
<div>P</div> <div>*****</div>	<div>P</div> <div>*****</div>	<div>2</div> <div>*****</div>	
<div>P</div> <div>*****</div>	<div>P</div> <div>*****</div>	<div>2</div> <div>*****</div>	
<div>PRIMEIRO NOME DO PROPRIETARIO</div> <div>576 SECURIDOR DEBATORIO</div>		<div>DATA DE EMISSÃO</div> <div>01/09/20</div>	
<div>S/RESERVA, NAC. 30.07.87, R. 1311, RE. 6.03M</div>			
<div>CSV: 00187091 ***** 01870918</div>			
<div>LOCA</div> <div>015184947403</div>		<div>DATA</div> <div>01/09/20</div>	
<div>IPÊ</div>		<div>CLIP FISCAL</div>	
<div>26068490755</div>			

LAUDO DE AVALIAÇÃO DE MAQUINAS E EQUIPAMENTOS  
PREFEITURA MUNICIPAL DE IPÊ – RS  
JANEIRO - 2021



## **ITEM 16**

	DESCRIÇÃO DO EQUIPAMENTO
TIPO:	caçamba basculante
MARCA:	FORD
MODELO:	Cargo 2629 6 X 4
PLACA:	IVI 8F22
ANO/MODELO:	2014/2014
CHASSI:	9BFZEANE8EBS60327
HORÍMETRO/KM:	117.644
LOTAÇÃO:	SECRETARIA DE OBRAS

	CONSERVAÇÃO E MANUTENÇÃO
LATARIA:	bom
PINTURA:	bom
MECÂNICA GERAL:	bom-funcionando
ESTOFAMENTO:	regular
SISTEMA ELÉTRICO:	regular
PNEUS:	regular
OBSERVAÇÕES:	muitos vazamentos de ar; valvula do abs com defeito e tranca o veículo.



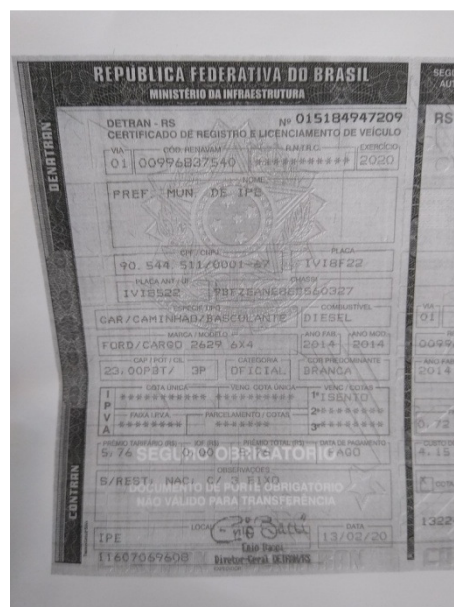

LAUDO DE AVALIAÇÃO DE MAQUINAS E EQUIPAMENTOS  
PREFEITURA MUNICIPAL DE IPÊ – RS  
JANEIRO - 2021



c

## ITEM 17

	DESCRIÇÃO DO EQUIPAMENTO
TIPO:	caminhão basculante
MARCA:	MERCEDES BENZ
MODELO:	2729 Atron
PLACA:	IVS 7332
ANO/MODELO:	2014/2014
CHASSI:	9BM693388EB962468
HORÍMETRO/KM:	117.556
LOTAÇÃO:	SECRETARIA DE OBRAS

CONSERVAÇÃO E MANUTENÇÃO	
LATARIA:	bom
PINTURA:	bom
MECÂNICA GERAL:	bom - funcionando
ESTOFAMENTO:	ruim
SISTEMA ELÉTRICO:	regular
PNEUS:	ruim
OBSERVAÇÕES:	painel avariado, mostradores de pressão ar e combustível inoperantes; amortecedores pifados; pino traseiro caçamba ruim; ar condicionado não funciona; abafador furado; faróis não funcionam; mangueira de água com emenda provisória.



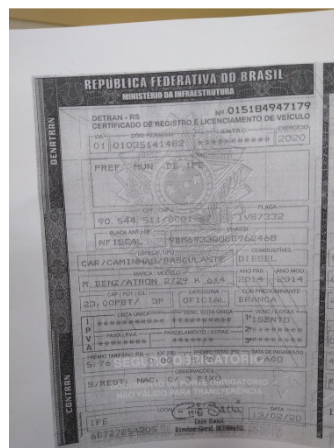

LAUDO DE AVALIAÇÃO DE MAQUINAS E EQUIPAMENTOS  
PREFEITURA MUNICIPAL DE IPÊ – RS  
JANEIRO - 2021



## **ITEM 18**

	DESCRIÇÃO DO EQUIPAMENTO
TIPO:	MINI Carregadeira
MARCA:	GEHL
MODELO:	540
PLACA:	-
ANO/MODELO:	2014/2014
CHASSI:	GHLAL500G0051666/J2142
HORÍMETRO/KM:	930
LOTAÇÃO:	SECRETARIA DE OBRAS

CONSERVAÇÃO E MANUTENÇÃO	
LATARIA:	regular
PINTURA:	regular
MECÂNICA GERAL:	bom-funcionando
ESTOFAMENTO:	regular
SISTEMA ELÉTRICO:	regular
PNEUS:	ruim
OBSERVAÇÕES:	vazamento oleo hidráulico cilindros levante; chave ignição quebrada.







## **ITEM 19**

	DESCRIÇÃO DO EQUIPAMENTO
TIPO:	Retroescavadeira
MARCA:	Randon
MODELO:	RK 406B
PLACA:	-
ANO/MODELO:	2009/2009
CHASSI:	9A406BMC4W1565
HORÍMETRO/KM:	8.944
LOTAÇÃO:	SECRETARIA DE OBRAS

CONSERVAÇÃO E MANUTENÇÃO	
LATARIA:	ruim
PINTURA:	ruim
MECÂNICA GERAL:	regular-funcionando
ESTOFAMENTO:	ruim
SISTEMA ELÉTRICO:	regular
PNEUS:	bom
OBSERVAÇÕES:	vazamento de diesel no motor; sem cardã dianteiro; horímetro desligado e parado; escorpião com solda; vazamentos de óleo hidráulico; cilindro profundidade avariado; setor direção com defeito.







## ITEM 20

	DESCRIÇÃO DO EQUIPAMENTO
TIPO:	Retroescavadeira
MARCA:	Randon
MODELO:	RK 406B
PLACA:	-
ANO/MODELO:	2013/2013
CHASSI:	000DA406AMC4W4591
HORÍMETRO/KM:	4.695
LOTAÇÃO:	SECRETARIA DE OBRAS

CONSERVAÇÃO E MANUTENÇÃO	
LATARIA:	regular
PINTURA:	regular
MECÂNICA GERAL:	não funciona
ESTOFAMENTO:	regular
SISTEMA ELÉTRICO:	ruim
PNEUS:	ruim
OBSERVAÇÕES:	equipamento parado para manutenção; escorpião com linha de rompedor hidráulico; diversos vazamentos de óleo.







## **ITEM 21**

	DESCRIÇÃO DO EQUIPAMENTO
TIPO:	Retroescavadeira
MARCA:	Randon
MODELO:	RK 406B
PLACA:	IYQ 0420
ANO/MODELO:	2018/2018
CHASSI:	9AD406ATKJ0007103
HORÍMETRO/KM:	1.820
LOTAÇÃO:	SECRETARIA DE OBRAS

CONSERVAÇÃO E MANUTENÇÃO	
LATARIA:	bom
PINTURA:	bom
MECÂNICA GERAL:	bom-funcionando
ESTOFAMENTO:	bom
SISTEMA ELÉTRICO:	bom
PNEUS:	bom
OBSERVAÇÕES:	vidros lateral direita quebrados; unhas do escorpião muito desgastadas; vazamentos de óleo diesel e hidráulico; necessaria troca de reparos cilindro escorpião.



[illegible]

LAUDO DE AVALIAÇÃO DE MAQUINAS E EQUIPAMENTOS  
PREFEITURA MUNICIPAL DE IPÊ – RS  
JANEIRO - 2021



## **ITEM 22**

	DESCRIÇÃO DO EQUIPAMENTO
TIPO:	Retroescavadeira
MARCA:	Caterpillar
MODELO:	416 E
PLACA:	-
ANO/MODELO:	2008/2008
CHASSI:	G4D29004NE803565
HORÍMETRO/KM:	não visualizado
LOTAÇÃO:	SECRETARIA DE OBRAS

CONSERVAÇÃO E MANUTENÇÃO	
LATARIA:	bom
PINTURA:	regular
MECÂNICA GERAL:	não funciona
ESTOFAMENTO:	ruim
SISTEMA ELÉTRICO:	ruim
PNEUS:	bom
OBSERVAÇÕES:	para brisa quebrado; motor e transmissão quebrados.







## **ITEM 23**

	DESCRIÇÃO DO EQUIPAMENTO
TIPO:	motoniveladora
MARCA:	CASE
MODELO:	845B
PLACA:	-
ANO/MODELO:	2014/2014
CHASSI:	HBZN0845CEAF03372
HORÍMETRO/KM:	5.379
LOTAÇÃO:	SECRETARIA DE OBRAS

CONSERVAÇÃO E MANUTENÇÃO	
LATARIA:	bom
PINTURA:	regular
MECÂNICA GERAL:	bom-funcionando
ESTOFAMENTO:	regular
SISTEMA ELÉTRICO:	regular
PNEUS:	ruim
OBSERVAÇÕES:	ar condicionado não funciona







## ITEM 24

	DESCRIÇÃO DO EQUIPAMENTO
TIPO:	automóvel/caminhoneteMotoniveladora
MARCA:	XCMG
MODELO:	GR180
PLACA:	-
ANO/MODELO:	2010/2010
CHASSI:	G180E0321030
HORÍMETRO/KM:	2.110
LOTAÇÃO:	SECRETARIA DE OBRAS

CONSERVAÇÃO E MANUTENÇÃO	
LATARIA:	regular
PINTURA:	regular
MECÂNICA GERAL:	ruim-funcionando
ESTOFAMENTO:	ruim
SISTEMA ELÉTRICO:	regular
PNEUS:	ruim
OBSERVAÇÕES:	banco operador quebrado; diversos vazamentos de óleo hidráulico; embuchamento com folga; ar condicionado não funciona; problema na transmissão; cardã soldado; necessita revisão geral.









## **ITEM 25**

	DESCRIÇÃO DO EQUIPAMENTO
TIPO:	Motoniveladora
MARCA:	DRESSER
MODELO:	R 835
PLACA:	-
ANO/MODELO:	1991
CHASSI:	N310002N001108
HORÍMETRO/KM:	3.187 - trocado
LOTAÇÃO:	SECRETARIA DE OBRAS

CONSERVAÇÃO E MANUTENÇÃO	
LATARIA:	regular
PINTURA:	ruim
MECÂNICA GERAL:	regular-funcionando
ESTOFAMENTO:	regular
SISTEMA ELÉTRICO:	regular
PNEUS:	ruim
OBSERVAÇÕES:	problema no torque; sem força tração; vazamentos de óleo hidráulico.







## **ITEM 26**

	DESCRIÇÃO DO EQUIPAMENTO
TIPO:	Motoniveladora
MARCA:	XCMG
MODELO:	GR1803BR
PLACA:	-
ANO/MODELO:	2020
CHASSI:	XUG01803CLPB00504
HORÍMETRO/KM:	546
LOTAÇÃO:	SECRETARIA DE OBRAS

CONSERVAÇÃO E MANUTENÇÃO	
LATARIA:	ótimo
PINTURA:	ótimo
MECÂNICA GERAL:	ótimo-funcionando
ESTOFAMENTO:	ótimo
SISTEMA ELÉTRICO:	ótimo
PNEUS:	ótimo
OBSERVAÇÕES:	equipamento com pouco uso, em estado de novo.







## **ITEM 27**

	DESCRIÇÃO DO EQUIPAMENTO
TIPO:	Pá Carregadeira
MARCA:	DOOSAN
MODELO:	DL 200A
PLACA:	-
ANO/MODELO:	2013/2013
CHASSI:	DWGCWLBPPD1010010
HORÍMETRO/KM:	5.780
LOTAÇÃO:	SECRETARIA DE OBRAS

CONSERVAÇÃO E MANUTENÇÃO	
LATARIA:	regular
PINTURA:	ruim
MECÂNICA GERAL:	regular-funcionando
ESTOFAMENTO:	ruim
SISTEMA ELÉTRICO:	regular
PNEUS:	ruim
OBSERVAÇÕES:	coletor da turbina furado; vidros trincados; problema na transmissão; acusa falha no painel; concha ruim, muito desgastada, vazamento de diesel no tanque de combustível; comando e bomba hidráulica avariada.





LAUDO DE AVALIAÇÃO DE MAQUINAS E EQUIPAMENTOS  
PREFEITURA MUNICIPAL DE IPÊ – RS  
JANEIRO - 2021



## **ITEM 28**

	DESCRIÇÃO DO EQUIPAMENTO
TIPO:	Pá Carregadeira
MARCA:	CLARCK
MODELO:	Michigan III
PLACA:	-
ANO/MODELO:	1975
CHASSI:	75IIIBM-225-2272
HORÍMETRO/KM:	1.886
LOTAÇÃO:	SECRETARIA DE OBRAS

CONSERVAÇÃO E MANUTENÇÃO	
LATARIA:	ruim
PINTURA:	ruim
MECÂNICA GERAL:	regular-funcionando
ESTOFAMENTO:	regular
SISTEMA ELÉTRICO:	regular
PNEUS:	ruim
OBSERVAÇÕES:	concha ruim; vazamento de óleo no motor e na bomba hidráulica.







## **ITEM 29**

	DESCRIÇÃO DO EQUIPAMENTO
TIPO:	Trator
MARCA:	Jonh Deere
MODELO:	5600 SLC - 4283 -
PLACA:	-
ANO/MODELO:	2000
CHASSI:	JOFD500048
HORÍMETRO/KM:	não visualizado
LOTAÇÃO:	SECRETARIA DE OBRAS

	CONSERVAÇÃO E MANUTENÇÃO
LATARIA:	regular
PINTURA:	ruim
MECÂNICA GERAL:	ruim-não testado
ESTOFAMENTO:	ruim
SISTEMA ELÉTRICO:	ruim
PNEUS:	ruim
OBSERVAÇÕES:	sem bateria; veículo parado e sem uso.







## **ITEM 30**

	DESCRIÇÃO DO EQUIPAMENTO
TIPO:	Trator
MARCA:	Massey Ferguson
MODELO:	MF 4283/4
PLACA:	-
ANO/MODELO:	2015
CHASSI:	4283411070
HORÍMETRO/KM:	3.708
LOTAÇÃO:	SECRETARIA DE OBRAS

CONSERVAÇÃO E MANUTENÇÃO	
LATARIA:	bom
PINTURA:	bom
MECÂNICA GERAL:	regular-funcionando
ESTOFAMENTO:	bom
SISTEMA ELÉTRICO:	bom
PNEUS:	ruim
OBSERVAÇÕES:	bom estado geral; pequenos vazamentos de óleo; vidro porta quebrado.









## **ITEM 31**

	DESCRIÇÃO DO EQUIPAMENTO
TIPO:	Rolo Compactador vibratório liso
MARCA:	Bomag
MODELO:	BW177D-4
PLACA:	-
ANO/MODELO:	2012
CHASSI:	101583271440.
HORÍMETRO/KM:	1.722
LOTAÇÃO:	SECRETARIA DE OBRAS

CONSERVAÇÃO E MANUTENÇÃO	
LATARIA:	bom
PINTURA:	ruim
MECÂNICA GERAL:	bom-funcionando
ESTOFAMENTO:	bom
SISTEMA ELÉTRICO:	ruim
PNEUS:	bom
OBSERVAÇÕES:	para brisa trincado; falta vidros laterais; ar condicionado não funciona; problema elétrico na manopla de acionamento.







## **ITEM 32**

	DESCRIÇÃO DO EQUIPAMENTO
TIPO:	Escavadeira Hidráulica
MARCA:	SDLG
MODELO:	LG6150E
PLACA:	-
ANO/MODELO:	2015
CHASSI:	VLG6150EAF0400129
HORÍMETRO/KM:	4.209
LOTAÇÃO:	SECRETARIA DE OBRAS

CONSERVAÇÃO E MANUTENÇÃO	
LATARIA:	ruim
PINTURA:	ruim
MECÂNICA GERAL:	regular-funcionando
ESTOFAMENTO:	bom
SISTEMA ELÉTRICO:	regular
PNEUS:	regular
OBSERVAÇÕES:	vidro frontal quebrado; diversos vazamentos de óleo





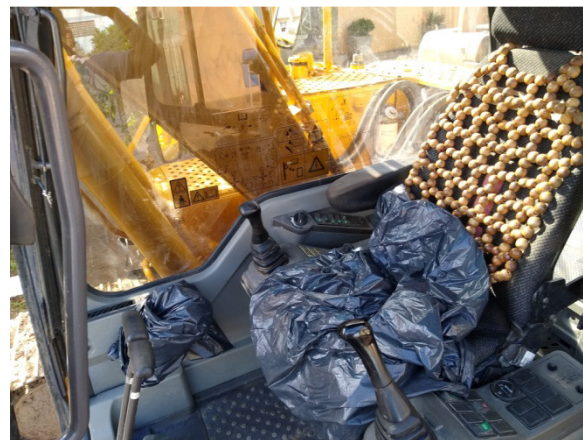



## **ITEM 33**

	DESCRIÇÃO DO EQUIPAMENTO
TIPO:	automóvel
MARCA:	GM -Chevrolet
MODELO:	Celta
PLACA:	IRX 3280
ANO/MODELO:	2011/2012
CHASSI:	9BGRG48F0CG129005
HORÍMETRO/KM:	não visualizado
LOTAÇÃO:	SECRETARIA DE AGRICULTURA E MEIO AMBIENTE

	CONSERVAÇÃO E MANUTENÇÃO
LATARIA:	ruim
PINTURA:	ruim
MECÂNICA GERAL:	não funciona
ESTOFAMENTO:	ruim
SISTEMA ELÉTRICO:	inoperante
PNEUS:	ruim
OBSERVAÇÕES:	motor trancado; sem bateria; inoperante





**REPUBLICA FEDERATIVA DO BRASIL**  
**MINISTÉRIO DA INFRAESTRUTURA**

**DETRAN - RS** Nº 015184947632  
**CERTIFICADO DE REGISTRO E LICENCIAMENTO DE VEÍCULO**

VIA - 01 COD. RENAVAM - 00326805346 R. R. N. T. R. C. - EXERCÍCIO - 2020

NOME -  
PREFEITURA MUNICIPAL DE IPÊ - MUNICÍPIO DE IPÊ

CPF / CNPJ - PLACA - 90.544.511/0001-27 IRX3280

PLACA ANT. / UF - CHASSI - NFISCAL - 420RG485000129005

ESPECIE / TIPO - COMBUSTÍVEL - PAS/AUTOMÓVEL ALCO/GASOL

MARCA / MODELO - ANO FAB. - ANO MOD. - CHEVROLET/CELTA 1.0L LS 2011 2012

CAP. / POT. / CL. - CATEGORIA - COR PREDOMINANTE - SP/07BCV OFICIAL BRANCA

COTA ÚNICA - VENC. COTA ÚNICA - VENC. COTAS - 1º IGENTO

PAIXA / IVA - PARCELAMENTO / COTAS - 2º 3º 4º

PREMIO TARIFARIO (R\$) - 5,21 21 SEGURO OBRIGATORIO PAGO

OBSERVAÇÕES -

S/REST. NAC. DOCUMENTO DE PORTE OBRIGATÓRIO  
NÃO VÁLIDO PARA TRANSFERÊNCIA

LOCAL - IPÊ DATA - 19/02/20

00628504115 Diretor-Geral DETRAN-RS



## **ITEM 34**

	DESCRIÇÃO DO EQUIPAMENTO
TIPO:	automóvel
MARCA:	GM -Chevrolet
MODELO:	Montana
PLACA:	IRX 3279
ANO/MODELO:	2011/2012
CHASSI:	9BGCA80X0CB105522
HORÍMETRO/KM:	135.277
LOTAÇÃO:	SECRETARIA DE AGRICULTURA E MEIO AMBIENTE

	CONSERVAÇÃO E MANUTENÇÃO
LATARIA:	regular
PINTURA:	regular
MECÂNICA GERAL:	bom-funcionando
ESTOFAMENTO:	regular
SISTEMA ELÉTRICO:	bom
PNEUS:	ruim
OBSERVAÇÕES:	freio de mão ruim; riscos e mossas em todo veículo; pára-choque dianteiro avariado; luz injeção acesa.





LAUDO DE AVALIAÇÃO DE MAQUINAS E EQUIPAMENTOS  
PREFEITURA MUNICIPAL DE IPÊ – RS  
JANEIRO - 2021



## **ITEM 35**

	DESCRIÇÃO DO EQUIPAMENTO
TIPO:	Retroescavadeira
MARCA:	New Holland
MODELO:	B 95 B - 4 X 4
PLACA:	-
ANO/MODELO:	2017
CHASSI:	HBZNB95BTGAH15875
HORÍMETRO/KM:	3.421
LOTAÇÃO:	SECRETARIA DE AGRICULTURA E MEIO AMBIENTE

	CONSERVAÇÃO E MANUTENÇÃO
LATARIA:	bom
PINTURA:	bom
MECÂNICA GERAL:	bom-funcionando
ESTOFAMENTO:	bom
SISTEMA ELÉTRICO:	bom
PNEUS:	regular
OBSERVAÇÕES:	dentes da concha quebrados.







## **ITEM 36**

	DESCRIÇÃO DO EQUIPAMENTO
TIPO:	Escavadeira Hidráulica
MARCA:	Komatsu
MODELO:	PC138 US-8
PLACA:	-
ANO/MODELO:	2009
CHASSI:	KMTPC189C01024124
HORÍMETRO/KM:	8.884
LOTAÇÃO:	SECRETARIA DE AGRICULTURA E MEIO AMBIENTE

CONSERVAÇÃO E MANUTENÇÃO	
LATARIA:	ruim
PINTURA:	ruim
MECÂNICA GERAL:	não testado
ESTOFAMENTO:	ruim
SISTEMA ELÉTRICO:	ruim
PNEUS:	ruim
OBSERVAÇÕES:	erro painel; bateria fraca; diversos vazamentos de óleo; equipamento muito avariado; falta unhas na concha; vidros quebrados.







## **ITEM 37**

	DESCRIÇÃO DO EQUIPAMENTO
TIPO:	caminhão basculante
MARCA:	MERCEDES BENZ
MODELO:	LK 1214
PLACA:	IJF 1005
ANO/MODELO:	1993/1993
CHASSI:	9BM384041PB984824
HORÍMETRO/KM:	272.460
LOTAÇÃO:	SECRETARIA DE AGRICULTURA E MEIO AMBIENTE

CONSERVAÇÃO E MANUTENÇÃO	
LATARIA:	regular
PINTURA:	ruim
MECÂNICA GERAL:	regular-funcionando
ESTOFAMENTO:	ruim
SISTEMA ELÉTRICO:	ruim
PNEUS:	ruim
OBSERVAÇÕES:	vazamento de óleo no diferencial; vibração da marcha lenta até 1000 rpm; para brisa trincado; caçamba em péssimo estado; caixa de marchas reformada recentemente.





REPUBLICA FEDERATIVA DO BRASIL		SEGO
MINISTÉRIO DA INFRAESTRUTURA		AL
DETRAN - RS		RS
Nº 015184947500		
CERTIFICADO DE REGISTRO E LICENCIAMENTO DE VEÍCULO		
VIA	008-RENOVAM	PLATE
01	005B4475299	2020
PREFEITURA MUNICIPAL DE IPÊ		
90.544.511/0001-27		PLACA
JW9703		CHASSI
11.50PBT/136CV		1JF1005
M. BENZ/LK 1214		COMBUSTÍVEL
CAR/CAMINHÃO/C. ABERTA		DIESEL
CAP / POT / CIL		ANO FAB
11.50PBT/136CV		1993
CATEGORIA		ANO MOD
OFICIAL		1993
COTA ÚNICA		COM PRECEDENTE
11.50PBT/136CV		BRANCA
P		11.50PBT/136CV
V		21.50PBT/136CV
A		31.50PBT/136CV
PREMIO TARIÁRIO UNIC. 5,76		PREMIO TOTAL 13,00
5,76		DATA DE PAGAMENTO
OBSERVAÇÕES		
AL FID. HODOBENS ADM. CONSORCIO LTDA		
MAC		
NÃO VÁLIDO PARA TRANSFERÊNCIA		
IPÊ		DATA
00105B44861		13/02/20
Diretor: Serral		



## **ITEM 38**

	DESCRIÇÃO DO EQUIPAMENTO
TIPO:	Trator
MARCA:	John Deere
MODELO:	6100J
PLACA:	-
ANO/MODELO:	2018/2018
CHASSI:	1BM6100JCJA000802
HORÍMETRO/KM:	1.882
LOTAÇÃO:	SECRETARIA DE AGRICULTURA E MEIO AMBIENTE

	CONSERVAÇÃO E MANUTENÇÃO
LATARIA:	bom
PINTURA:	bom
MECÂNICA GERAL:	bom-funcionando
ESTOFAMENTO:	bom
SISTEMA ELÉTRICO:	bom
PNEUS:	bom
OBSERVAÇÕES:	equipamento totalmente operacional. Farol dianterio quebrado.







## **ITEM 39**

	DESCRIÇÃO DO EQUIPAMENTO
TIPO:	Trator
MARCA:	New Holland
MODELO:	TL-85E
PLACA:	-
ANO/MODELO:	2016/2016
CHASSI:	HCCZTL85JGC453417
HORÍMETRO/KM:	2.753
LOTAÇÃO:	SECRETARIA DE AGRICULTURA E MEIO AMBIENTE

CONSERVAÇÃO E MANUTENÇÃO	
LATARIA:	bom
PINTURA:	bom
MECÂNICA GERAL:	bom-funcionando
ESTOFAMENTO:	bom
SISTEMA ELÉTRICO:	bom
PNEUS:	ruim
OBSERVAÇÕES:	espelho trincado; banco operador avariado; vazamento oleo transmissão.







## **ITEM 40**

	DESCRIÇÃO DO EQUIPAMENTO
TIPO:	Trator
MARCA:	New Holland
MODELO:	TL-75
PLACA:	-
ANO/MODELO:	2019/2019
CHASSI:	HCCZTT75PKCJ85235
HORÍMETRO/KM:	257
LOTAÇÃO:	SECRETARIA DE AGRICULTURA E MEIO AMBIENTE

CONSERVAÇÃO E MANUTENÇÃO	
LATARIA:	bom
PINTURA:	bom
MECÂNICA GERAL:	bom-funcionando
ESTOFAMENTO:	bom
SISTEMA ELÉTRICO:	bom
PNEUS:	bom
OBSERVAÇÕES:	veículo totalmente operacional; pouco uso.







## **ITEM 41**

	DESCRIÇÃO DO EQUIPAMENTO
TIPO:	Trator
MARCA:	Massey Ferguson
MODELO:	4292
PLACA:	-
ANO/MODELO:	2012/2012
CHASSI:	AAAT0007LCC008267
HORÍMETRO/KM:	3.629
LOTAÇÃO:	SECRETARIA DE AGRICULTURA E MEIO AMBIENTE

	CONSERVAÇÃO E MANUTENÇÃO
LATARIA:	regular
PINTURA:	regular
MECÂNICA GERAL:	regular-funcionando
ESTOFAMENTO:	regular
SISTEMA ELÉTRICO:	regular
PNEUS:	regular
OBSERVAÇÕES:	vazamentos de óleo de motor e hidráulico.



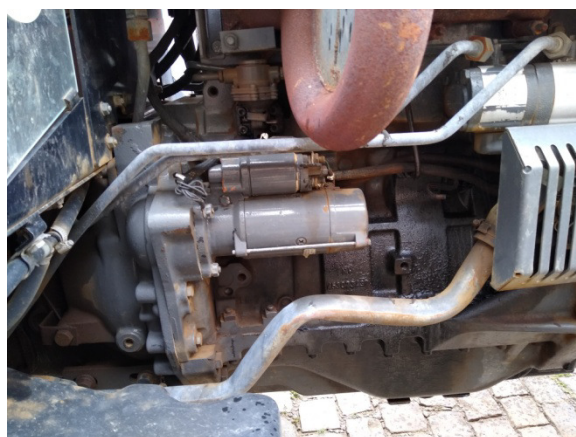



## **ITEM 42**

	DESCRIÇÃO DO EQUIPAMENTO
TIPO:	Plaina niveladora
MARCA:	Acople
MODELO:	Patrole 6000
PLACA:	-
ANO/MODELO:	2007
CHASSI:	12
HORÍMETRO/KM:	-
LOTAÇÃO:	SECRETARIA DE AGRICULTURA E MEIO AMBIENTE

CONSERVAÇÃO E MANUTENÇÃO	
LATARIA:	bom
PINTURA:	regular
MECÂNICA GERAL:	bom-funcionando
ESTOFAMENTO:	não se aplica
SISTEMA ELÉTRICO:	não se aplica
PNEUS:	bom
OBSERVAÇÕES:	folga nos pinos, lamina gasta.



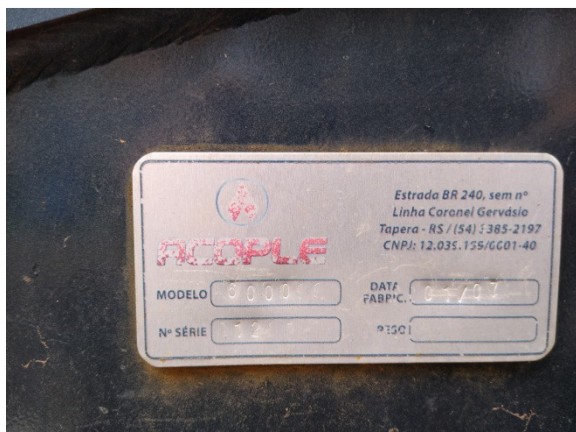



## **ITEM 43**

	DESCRIÇÃO DO EQUIPAMENTO
TIPO:	carreta agricola basculante
MARCA:	Metalurgica Freitas
MODELO:	-
PLACA:	-
ANO/MODELO:	-
CHASSI:	-
HORÍMETRO/KM:	-
LOTAÇÃO:	SECRETARIA DE AGRICULTURA E MEIO AMBIENTE

CONSERVAÇÃO E MANUTENÇÃO	
LATARIA:	bom
PINTURA:	bom
MECÂNICA GERAL:	bom
ESTOFAMENTO:	não se aplica
SISTEMA ELÉTRICO:	não se aplica
PNEUS:	bom
OBSERVAÇÕES:	bom estado geral



## **ITEM 44**

	DESCRIÇÃO DO EQUIPAMENTO
TIPO:	Carreta agrícola com carroceria de madeira
MARCA:	Metalurgica Freitas
MODELO:	-
PLACA:	-
ANO/MODELO:	-
CHASSI:	-
HORÍMETRO/KM:	-
LOTAÇÃO:	SECRETARIA DE AGRICULTURA E MEIO AMBIENTE

CONSERVAÇÃO E MANUTENÇÃO	
LATARIA:	bom
PINTURA:	bom
MECÂNICA GERAL:	bom
ESTOFAMENTO:	não se aplica
SISTEMA ELÉTRICO:	não se aplica
PNEUS:	bom
OBSERVAÇÕES:	bom estado geral





## **ITEM 45**

	DESCRIÇÃO DO EQUIPAMENTO
TIPO:	Tanque distribuidor
MARCA:	Algor Metalurgica
MODELO:	6000 litros
PLACA:	-
ANO/MODELO:	2019
CHASSI:	-
HORÍMETRO/KM:	-
LOTAÇÃO:	SECRETARIA DE AGRICULTURA E MEIO AMBIENTE

CONSERVAÇÃO E MANUTENÇÃO	
LATARIA:	bom
PINTURA:	bom
MECÂNICA GERAL:	bom
ESTOFAMENTO:	não se aplica
SISTEMA ELÉTRICO:	não se aplica
PNEUS:	bom
OBSERVAÇÕES:	bom estado geral; vazamento oleo bomba.



## **ITEM 46**

	DESCRIÇÃO DO EQUIPAMENTO
TIPO:	Tanque distribuidor
MARCA:	Impacol
MODELO:	4000 litros
PLACA:	-
ANO/MODELO:	2009
CHASSI:	-
HORÍMETRO/KM:	não visualizado
LOTAÇÃO:	SECRETARIA DE AGRICULTURA E MEIO AMBIENTE

CONSERVAÇÃO E MANUTENÇÃO	
LATARIA:	bom
PINTURA:	ruim
MECÂNICA GERAL:	bom
ESTOFAMENTO:	não se aplica
SISTEMA ELÉTRICO:	não se aplica
PNEUS:	bom
OBSERVAÇÕES:	bom estado geral; vazamento oleo bomba.





## **ITEM 47**

	DESCRIÇÃO DO EQUIPAMENTO
TIPO:	Grade aradora
MARCA:	Cervo
MODELO:	16 discos
PLACA:	-
ANO/MODELO:	2017
CHASSI:	8486
HORÍMETRO/KM:	-
LOTAÇÃO:	SECRETARIA DE AGRICULTURA E MEIO AMBIENTE

CONSERVAÇÃO E MANUTENÇÃO	
LATARIA:	bom
PINTURA:	bom
MECÂNICA GERAL:	bom- funcionando
ESTOFAMENTO:	não se aplica
SISTEMA ELÉTRICO:	não se aplica
PNEUS:	regular
OBSERVAÇÕES:	bom estado geral







## **ITEM 48**

	DESCRIÇÃO DO EQUIPAMENTO
TIPO:	Grade aradora
MARCA:	Tatu
MODELO:	14 discos
PLACA:	-
ANO/MODELO:	-
CHASSI:	-
HORÍMETRO/KM:	-
LOTAÇÃO:	SECRETARIA DE AGRICULTURA E MEIO AMBIENTE

	CONSERVAÇÃO E MANUTENÇÃO
LATARIA:	regular
PINTURA:	ruim
MECÂNICA GERAL:	bom- funcionando
ESTOFAMENTO:	não se aplica
SISTEMA ELÉTRICO:	não se aplica
PNEUS:	regular
OBSERVAÇÕES:	equipamento com boas condições de uso.



## **ITEM 49**

	DESCRIÇÃO DO EQUIPAMENTO
TIPO:	automóvel
MARCA:	FIAT
MODELO:	Palio Weekend ELX 1.4 Flex
PLACA:	IPR 4078
ANO/MODELO:	2009/2010
CHASSI:	9BD17301MA4274517
HORÍMETRO/KM:	396.473
LOTAÇÃO:	SECRETARIA DE EDUCAÇÃO

	CONSERVAÇÃO E MANUTENÇÃO
LATARIA:	regular
PINTURA:	ruim
MECÂNICA GERAL:	regular-funcionando
ESTOFAMENTO:	regular
SISTEMA ELÉTRICO:	bom
PNEUS:	bom
OBSERVAÇÕES:	trambulador com folga; tampa porta malas avariada







REPUBLICA FEDERATIVA DO BRASIL			
MINISTERIO DA INFRAESTRUTURA			
DETRAN - RS		Nº 015184947438	
CERTIFICADO DE REGISTRO E LICENCIAMENTO DE VEICULO			
VA	DNO - RENAVAM	DATA DE EXPIRACAO	
01	00134259058	2020	
PREFEITURA MUNICIPAL DE IPE - MUNICÍPIO DE IPE			
OP / C/V		PLACA	
90.544.511/0001-27		IPR4078	
PLACA ANT / UF		CLASS	
NFISCAL		78D17201M4274517	
ESPECIE TIPO		COMBUSTIVEL	
PAS/AUTOMOVEL		ALCO/GASOL	
MARCA / MODELO		ANO FAB / ANO MOD	
FIAT/PALIO WEEK ELX FLEX		2009 / 2010	
CAP / POT / CL	CATEGORIA	CEN PRECEDENTE	
5P/086CV	OFICIAL	BRANCA	
COTA UNICA	VENC. COTA UNICA	VENC. / COTAS	
1	1	1º ISENTO	
P	PARCELAMENTO / COTAS	2º	
V		3º	
A			
PREMIO TARIFFARIO ANUAL DE IPE - MUNICÍPIO DE IPE			
5,21			
SEGURO OBRIGATORIO			
S/REST. NAO DE PORTE OBRIGATORIO			
DOCUMENTO DE PORTE OBRIGATORIO			
NAO VALIDO PARA TRANSFERENCIA			
LOCAL		DATA	
IPE		13/02/20	
56418801870		Diretor Geral, ALTHANES	

LAUDO DE AVALIAÇÃO DE MAQUINAS E EQUIPAMENTOS  
PREFEITURA MUNICIPAL DE IPÊ – RS  
JANEIRO - 2021

## **ITEM 50**

	DESCRIÇÃO DO EQUIPAMENTO
TIPO:	Micro Onibus
MARCA:	Marcopolo
MODELO:	Volare A6
PLACA:	IJW 1454
ANO/MODELO:	2000/2001
CHASSI:	93PB02A2M1C003783
HORÍMETRO/KM:	334.317
LOTAÇÃO:	SECRETARIA DE EDUCAÇÃO

CONSERVAÇÃO E MANUTENÇÃO	
LATARIA:	ruim
PINTURA:	ruim
MECÂNICA GERAL:	ruim-não funciona
ESTOFAMENTO:	ruim
SISTEMA ELÉTRICO:	ruim
PNEUS:	ruim
OBSERVAÇÕES:	veiculo parado; sem uso.







REPUBLICA FEDERATIVA DO BRASIL  
MINISTÉRIO DA INFRAESTRUTURA

DETRAN - RS Nº 015184947470  
CERTIFICADO DE REGISTRO E LICENCIAMENTO DE VEÍCULO

VIA - COD-RENAVAM - JUNTIC - EXERCÍCIO  
01 00752074148 2020

NOME  
PREFEITURA MUNICIPAL DE IPÊ

CPF/DNM - PLACA  
90.544.511/0001-82 1JW1454

PLACA ANT-REF - CHASSI  
NFISCAL - 0382025010003783

ESPÉCIE DE VEÍCULO - COMBUSTÍVEL  
PAS/ONIBUSZ - DIESEL

MARCA/MODELO - ANO FAB - ANO MOD  
MARCOPOLO/VOLARE LSTACAP 2000 2001

CAP/FOT/CL - CATEGORIA - COR PRONOMEANTE  
24P/131CV - OFICIAL PRATA

IP - COTA UNICA - VENC/CONTAS - 1º SEMENTO  
P - FAIXA IVFA - PARCELAMENTO/COTAS - 2º SEMENTO  
V - 3º SEMENTO

PREMIO TAFIÁRIO (R\$) - COT (R\$) - PREMIO TOTAL (R\$) - DATA DE PAGAMENTO  
B, 08 SEGUNDO, 0008, DEATORIO PAGO

OBSERVAÇÕES  
S/REST. NAC. TO DE PORTE OBRIGATORIO  
NAO VALIDO PARA TRANSFERENCIA

LOCAL - DATA  
IPE 13/02/20

CPF 03880952683  
Diretor-Geral DETRAN-RS

## **ITEM 51**

	DESCRIÇÃO DO EQUIPAMENTO
TIPO:	Onibus
MARCA:	Mercedes Benz
MODELO:	Caio 1519
PLACA:	IUS 0024
ANO/MODELO:	2013/2013
CHASSI:	9BM384069DB904804
HORÍMETRO/KM:	98.388
LOTAÇÃO:	SECRETARIA DE EDUCAÇÃO

CONSERVAÇÃO E MANUTENÇÃO	
LATARIA:	bom
PINTURA:	bom
MECÂNICA GERAL:	bom-funcionando
ESTOFAMENTO:	bom
SISTEMA ELÉTRICO:	bom
PNEUS:	bom
OBSERVAÇÕES:	veiculo em boas condições.







REPÚBLICA FEDERATIVA DO BRASIL	
MINISTÉRIO DAS CIDADES	
DETRAN - RS	Nº 014547859627
CERTIFICADO DE REGISTRO E LICENCIAMENTO DE VEÍCULO	
VA - 000 RENAVAM	EXERCÍCIO
01 00567397718	2019
MUNICÍPIO	
RIO GRANDE DO SUL SECRETARIA DE EDUCAÇÃO	
CPF / CNPJ	PLACA
92.941.681/0001-00	IUS0024
PLACA ANT. / UF	CHASSI
NFISCAL	98M38406908904804
ESPECIE TIPO	COMBUSTÍVEL
PAS/ONIBUS	DIESEL
FAV. / MODELO	ANO FAB. / ANO REG.
M. BENZ/OF 1519 R. ORE	2013 / 2013
CPF / CNPJ / CTR	CATEGORIA
55P/185CV	OFICIAL AMARELA
COTA ÚNICA	VENIC / COTA ÚNICA
*****	*****
PARCELAMENTO - COTAS	*****
*****	*****
PREÇO UNITÁRIO	PREÇO TOTAL
24,99	24,99
U/REST. MAC	PLATAFORMA ELEVATORIA
PORTO ALEGRE	08/04/19

## **ITEM 52**

	DESCRIÇÃO DO EQUIPAMENTO
TIPO:	micro onibus
MARCA:	Marcopolo
MODELO:	Micro Volare V8
PLACA:	IPM 4887
ANO/MODELO:	2008/2009
CHASSI:	93PB42G3P9C026646
HORÍMETRO/KM:	205.384
LOTAÇÃO:	SECRETARIA DE EDUCAÇÃO

CONSERVAÇÃO E MANUTENÇÃO	
LATARIA:	regular
PINTURA:	bom
MECÂNICA GERAL:	bom-funcionando
ESTOFAMENTO:	bom
SISTEMA ELÉTRICO:	bom
PNEUS:	regular
OBSERVAÇÕES:	veículo em regular estado de conservação; baterias descarregadas; pára-choque traseiro avariado.







REPUBLICA FEDERATIVA DO BRASIL	
MINISTÉRIO DA INFRAESTRUTURA	
DETRAN - RS Nº 015184947390	
CERTIFICADO DE REGISTRO E LICENCIAMENTO DE VEÍCULO	
VIA	COD-RENAVAM
01	00121894002
EXERCÍCIO: 2020	
NOME: PREFEITURA MUNICIPAL DE IPE - MUNICÍPIO DE IPE	
OFF/ON	PLACA
90.544.511/0001-27	IPM4887
PLACA ANT-FISCAL	CLASS
90.544.511/0001-27	IPM4887
TIPO DE VEÍCULO	COMBUSTÍVEL
PAS/ONIBUS	DIESEL
MARCA/MODELO	ANO FAB / ANO MOD
MARCOPOLO/VOLARE VSL ESC	2008 / 2009
CAP / POT / CIL	CATEGORIA
31P/115CV	OFICIAL
COTA ÚNICA	VENC / COTAS
1	1
PARCELAMENTO / COTAS	2º ANO
1	2
PREÇO TOTAL (R\$)	DATA DE PAGAMENTO
17.889.350,40	13/02/20
OBSERVAÇÕES	
S/RESTR. NÃO DE PORTE OBRIGATORIO	
NÃO VÁLIDO PARA TRANSFERENCIA	
LOCAL	DATA
IPÊ	13/02/20
17.889.350,40	Dir. Geral

## **ITEM 53**

	DESCRIÇÃO DO EQUIPAMENTO
TIPO:	Onibus
MARCA:	Mercedes Benz
MODELO:	CAIO 1519
PLACA:	IWA 5796
ANO/MODELO:	2014/2014
CHASSI:	9BM384069EB956164
HORÍMETRO/KM:	55.594
LOTAÇÃO:	SECRETARIA DE EDUCAÇÃO

CONSERVAÇÃO E MANUTENÇÃO	
LATARIA:	bom
PINTURA:	bom
MECÂNICA GERAL:	bom-funcionando
ESTOFAMENTO:	regular
SISTEMA ELÉTRICO:	regular
PNEUS:	bom
OBSERVAÇÕES:	veículo em bom estado geral; baterias descarregadas; pequenas avarias nos parachoques dianteiro e traseiro.







**REPUBLICA FEDERATIVA DO BRASIL**  
**MINISTÉRIO DA INFRAESTRUTURA**

**DETRAN - RS** Nº 015184947357  
**CERTIFICADO DE REGISTRO E LICENCIAMENTO DE VEÍCULO**

VIA: 01 Cód. RENAVAM: 01021424754 R.N.T.R.C.: 2020

PREF. MUN. DE IPÊ

CPF/CNPJ: 90.544.511/0001-27 PLACA: TWA5796

PLACA ANT. FISCAL: 98330466-61756164

ESPECIE/TIPO: PAS/ONIBUS COMBUSTÍVEL: DIESEL

MARCA/MODELO: M. BENZ/OF 1519 R ORE ANO FAB.: 2014 ANO MOD.: 2014

CAP/POT/CIL: 60P/185CV CATEGORIA: OFICIAL COR PREDOMINANTE: AMARELA

CÓTA ÚNICA: 1\*ISENTO

FAIXA/PIVA: 2\* 3\*

PREMIO TAREFA (R\$): 3,08 IOF (R\$): 0,00 PREMIO TOTAL (R\$): 3,08 DATA DE PAGAMENTO: 13/02/20

OBSERVAÇÕES: B/REST. NAC

**DOCUMENTO DE PORTE OBRIGATORIO**  
**NÃO VÁLIDO PARA TRANSFERÊNCIA**

IPÊ LOCAL: 96011651964 DATA: 13/02/20

Calio Raoul  
Diretor Geral DETRAN/RS

LAUDO DE AVALIAÇÃO DE MAQUINAS E EQUIPAMENTOS  
PREFEITURA MUNICIPAL DE IPÊ – RS  
JANEIRO - 2021

## **ITEM 54**

	DESCRIÇÃO DO EQUIPAMENTO
TIPO:	Onibus
MARCA:	Mercedes Benz
MODELO:	CAIO 1519
PLACA:	IWN 0540
ANO/MODELO:	2014/2014
CHASSI:	9BM384069EB958859
HORÍMETRO/KM:	203.615
LOTAÇÃO:	SECRETARIA DE EDUCAÇÃO

CONSERVAÇÃO E MANUTENÇÃO	
LATARIA:	bom
PINTURA:	bom
MECÂNICA GERAL:	bom-funcionando
ESTOFAMENTO:	regular
SISTEMA ELÉTRICO:	regular
PNEUS:	bom
OBSERVAÇÕES:	veiculo em bom estado geral; baterias descarregadas.





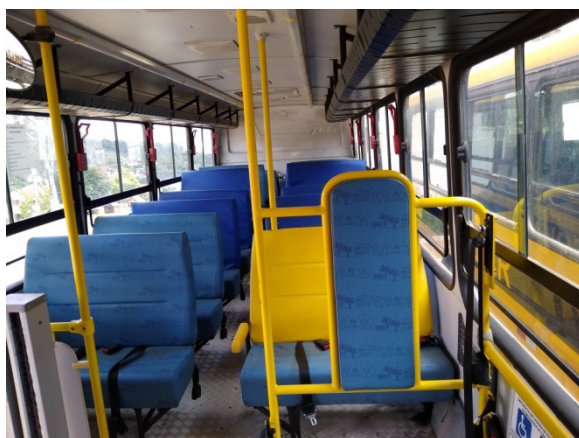

REPUBLICA FEDERATIVA DO BRASIL		SEGURANÇA AUTOMOTIVA
MINISTÉRIO DA INFRAESTRUTURA		
DETRAN - RS		RS
CERTIFICADO DE REGISTRO E LICENCIAMENTO DE VEÍCULO		
Nº 015184947578		
VIA	COD. RENAVAM	PLANT. C.
01	01044407112	EXERCÍCIO
		2020
NOME		
PREF. MUN. DE IPÊ		
CPF / CNPJ	PLACA	
90.544.511/0001-27	IWN0540	
PLACA ANT. FUR.	CHASSI	
NFISCAL	58335406/201758859	
ESPECIE / TIPO	COMBUSTÍVEL	
PAS/ONIBUS	DIESEL	
MARCA / MODELO	ANO FAB. / ANO MOD.	
M. BENZ/DE 1519 R. ORE	2014 / 2014	
CAP. / POT. / OL.	CATEGORIA	
55P / 185CV	OFICIAL	
COTA ÚNICA	VENO. COTA ÚNICA	
1º SÉTIMO	1º SÉTIMO	
FAIXA I / IVA	PARCELAMENTO / COTAS	
3º SÉTIMO	3º SÉTIMO	
PRÊMIO TAFIÁRIO (R\$)	PRÊMIO TOTAL (R\$)	
8,08	0,00	
DATA DE PAGAMENTO		
13/02/20		
OBSERVAÇÃO		
S/REST. NÃO PLATAFORMA ELEVATORIA		
NÃO VÁLIDO PARA TRANSFERÊNCIA		
LOCAL	DATA	
IPÊ	13/02/20	
48445523614	Dir. Geral DETRAN/RS	

## ITEM 55

	DESCRIÇÃO DO EQUIPAMENTO
TIPO:	Micro onibus
MARCA:	Renault
MODELO:	Master Classyvan
PLACA:	IZF 9A63
ANO/MODELO:	2018/2019
CHASSI:	93YMAF4XEKJ798867
HORÍMETRO/KM:	não visualizado
LOTAÇÃO:	SECRETARIA DE EDUCAÇÃO

CONSERVAÇÃO E MANUTENÇÃO	
LATARIA:	ótimo
PINTURA:	ótimo
MECÂNICA GERAL:	bom-funcionando
ESTOFAMENTO:	bom
SISTEMA ELÉTRICO:	bom
PNEUS:	regular
OBSERVAÇÕES:	veículo em ótimo estado de conservação.

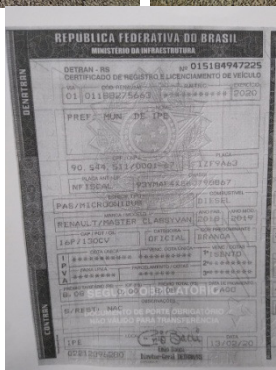

LAUDO DE AVALIAÇÃO DE MAQUINAS E EQUIPAMENTOS  
PREFEITURA MUNICIPAL DE IPÊ – RS  
JANEIRO - 2021



## **ITEM 56**

	DESCRIÇÃO DO EQUIPAMENTO
TIPO:	Onibus
MARCA:	Volvo
MODELO:	B10M 6 x 2
PLACA:	ENG 1400
ANO/MODELO:	1995/1995
CHASSI:	9BV1MKC10SE313966
HORÍMETRO/KM:	não visualizado
LOTAÇÃO:	SECRETARIA DE EDUCAÇÃO

	CONSERVAÇÃO E MANUTENÇÃO
LATARIA:	regular
PINTURA:	regular
MECÂNICA GERAL:	não funciona
ESTOFAMENTO:	ruim
SISTEMA ELÉTRICO:	ruim
PNEUS:	ruim
OBSERVAÇÕES:	veículo parado; não funciona.





FAMURS, Manuela ou Roberson  
transito@famurs.com.br

 **Ministério da Fazenda  
Secretaria da Receita Federal do Brasil**

**COMPROVANTE DA DECISÃO QUE APLICA A PENA DE PERDIMENTO DE VEÍCULO  
EM FAVOR DA UNIÃO**

Nos termos da Portaria RFB nº 1.711, de 24 de setembro de 2010, este documento faz prova da **Decisão que aplica a pena de perdimento de veículo em favor da União**, com fulcro nos arts. 104 do Decreto-Lei nº 37/66, 24 do Decreto-Lei nº 1.455/76 e 688 do Regulamento Aduaneiro, aprovado pelo Decreto nº 6.759/2009, ou, ainda, no § 4º do art. 75 da Lei nº 10.833, de 2003, e de acordo com o que consta nos autos do processo de apreensão nº 12457.721549/2016-28 formalizado no âmbito da **Delegacia da Receita Federal do Brasil em Foz do Iguaçu-PR**.

Para fins de expedição de novos certificados de registro e licenciamento do veículo em favor de adquirente em licitação ou beneficiário da destinação, ou para liberação de multas, gravames, encargos, débitos fiscais e outras restrições financeiras e administrativas anteriores à data da aplicação da pena de perdimento, em atendimento ao disposto nos §§ 6º e 7º do art. 29 do Decreto-Lei nº 1.455/76, relaciona-se, abaixo, as informações relativas à apreensão, à aplicação da penalidade, ao veículo e ao beneficiário/arrematante, quando houver.

**Data da Apreensão (prática da infração punida com o perdimento): 11/01/2016**  
**Data da Decisão que aplicou a pena de perdimento em favor da União: 27/01/2017**

**Chassi:** 9BV1MKC10SE313966  
**Placa:** ENG-1400  
**Renavam:** 00643402640  
**Marca/Modelo:** VOLVO/B10M 6X2  
**Tipo:** ÔNIBUS  
**Ano de fabricação:** 1995

**CNPJ do beneficiário da destinação:** 90.544.511/0001-67  
**Nº do Ato de Destinação de Mercadorias Apreendidas (ADM):** 0369 de 19 de junho de 2017.

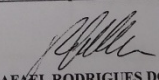
  
**RAFAEL RODRIGUES DOLZAN**  
DELEGADO  
27/06/2017

A autenticidade deste Formulário poderá ser confirmada junto à:  
**Delegacia da Receita Federal do Brasil em Foz do Iguaçu/PR.**  
Av. Paraná, 1227 – Jardim Polo Centro – CEP: 85.863-720  
Fone/Fax: (45) 3520-4330 – 3520-4399

**AUTENTICAÇÃO**  
CONFERE COM O ORIGINAL  
Ipê/RS 11/01/17  
DOLZAN  
Servidor Matrícula 1100  
Prefeitura Municipal de Ipê

Aprovado pela Portaria RFB nº 1.711/2010



## **ITEM 57**

	DESCRIÇÃO DO EQUIPAMENTO
TIPO:	automóvel/caminhonete
MARCA:	FIAT
MODELO:	Doblo Cargo furgão
PLACA:	ITF 5260/5C60
ANO/MODELO:	2012/2012
CHASSI:	9BD223153C2027424
HORÍMETRO/KM:	147.592
LOTAÇÃO:	SECRETARIA SAÚDE E ASSISTÊNCIA SOCIAL

	CONSERVAÇÃO E MANUTENÇÃO
LATARIA:	regular
PINTURA:	regular
MECÂNICA GERAL:	regular/functionando
ESTOFAMENTO:	bom
SISTEMA ELÉTRICO:	bom
PNEUS:	regular
OBSERVAÇÕES:	suspensão dianteira com defeito; ar-condicionado não funciona.





LAUDO DE AVALIAÇÃO DE MAQUINAS E EQUIPAMENTOS  
PREFEITURA MUNICIPAL DE IPÊ – RS  
JANEIRO - 2021



## **ITEM 58**

	DESCRIÇÃO DO EQUIPAMENTO
TIPO:	automóvel
MARCA:	GM Chevrolet
MODELO:	Spin 1.8 LTZ
PLACA:	IVK 6340
ANO/MODELO:	2014/2014
CHASSI:	9BGJC75Z0EB249522
HORÍMETRO/KM:	394.919
LOTAÇÃO:	SECRETARIA SAÚDE E ASSISTÊNCIA SOCIAL

	CONSERVAÇÃO E MANUTENÇÃO
LATARIA:	regular
PINTURA:	ruim
MECÂNICA GERAL:	regular/functionando
ESTOFAMENTO:	regular
SISTEMA ELÉTRICO:	bom
PNEUS:	regular
OBSERVAÇÕES:	veiculo em estado regular de conservação, riscos e mossas nos parachoques e portas.





REPUBLICA FEDERATIVA DO BRASIL  
MINISTÉRIO DA INFRAESTRUTURA

DETRAN - RS Nº 015184947543  
CERTIFICADO DE REGISTRO E LICENCIAMENTO DE VEÍCULO

VA-000-RENAVAM-01 01001029525 2020

MUNICÍPIO DE IPÊ

CH/OMAL-90.544.511/0001-29 PLACA-1VK6340

PLACA ANT./UF-NF155M-286JC75206B249522

PAS/AUTOMÓVEL-ALCO/GASOL

MARKA/MODELO-CHEV/SPIN 1.8L AT LTZ ANO FAB.-2014 ANO MOD.-2014

CAP/POT./CIL-7P/108CV CATEGORIA-OFICIAL

COTA ÚNICA-VEIC. COTA ÚNICA-1º SÉNTO

PARA LICENÇA-PARCELAMENTO / COTAS-2º SÉNTO

PREÇO INSCRIÇÃO-5,21 PREÇO TOTAL-5,21 DATA DE PAGAMENTO-13/02/20

RECALLA INAC-DE PONTE OBRIGATORIO NAO VALIDO PARA TRANSFERENCIA

IPÊ LOCAL-19414518251 DATA-13/02/20

Edna Dantas  
Diretor-Geral DETRAN-RS



## **ITEM 59**

	DESCRIÇÃO DO EQUIPAMENTO
TIPO:	automóvel
MARCA:	GM Chevrolet
MODELO:	Spin 1.8 L MT LTZ
PLACA:	IYN 2372
ANO/MODELO:	2018/2018
CHASSI:	9BGJC7520JB248547
HORÍMETRO/KM:	203.705
LOTAÇÃO:	SECRETARIA SAÚDE E ASSISTÊNCIA SOCIAL

	CONSERVAÇÃO E MANUTENÇÃO
LATARIA:	bom
PINTURA:	bom
MECÂNICA GERAL:	bom-funcionando
ESTOFAMENTO:	bom
SISTEMA ELÉTRICO:	bom
PNEUS:	regular
OBSERVAÇÕES:	pára-choque dianteiro quebrado; luz injeção acesa, necessita revisão.







## ITEM 60

	DESCRIÇÃO DO EQUIPAMENTO
TIPO:	automóvel
MARCA:	GM Chevrolet
MODELO:	Spin 1.8 L MT LTZ
PLACA:	IYN 2343
ANO/MODELO:	2018/2018
CHASSI:	9BGJC7520JB248244
HORÍMETRO/KM:	não visualizado
LOTAÇÃO:	SECRETARIA SAÚDE E ASSISTÊNCIA SOCIAL

	CONSERVAÇÃO E MANUTENÇÃO
LATARIA:	não visualizado
PINTURA:	não visualizado
MECÂNICA GERAL:	não visualizado
ESTOFAMENTO:	não visualizado
SISTEMA ELÉTRICO:	não visualizado
PNEUS:	não visualizado
OBSERVAÇÕES:	veiculo com ocorrencia de acidente, não utilizavel.

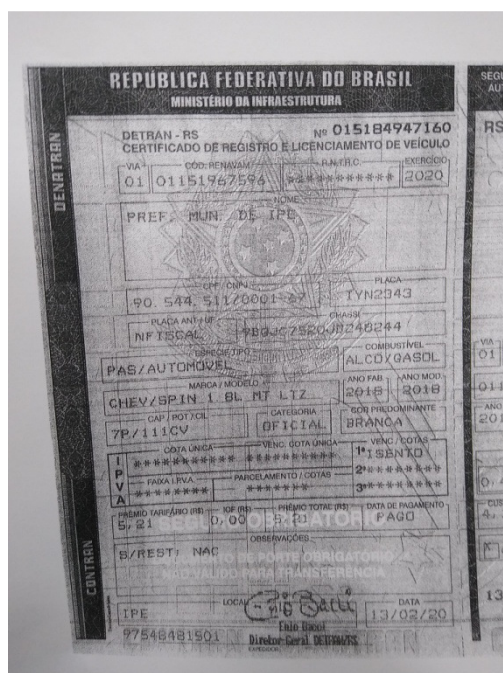

## **ITEM 61**

	DESCRIÇÃO DO EQUIPAMENTO
TIPO:	automóvel
MARCA:	GM Chevrolet
MODELO:	Onix LS 1.0
PLACA:	IXK 3902
ANO/MODELO:	2016/2016
CHASSI:	9BGKR48G0GG297181
HORÍMETRO/KM:	213.629
LOTAÇÃO:	SECRETARIA SAÚDE E ASSISTÊNCIA SOCIAL

	CONSERVAÇÃO E MANUTENÇÃO
LATARIA:	bom
PINTURA:	bom
MECÂNICA GERAL:	bom-funcionando
ESTOFAMENTO:	regular
SISTEMA ELÉTRICO:	bom
PNEUS:	ruim
OBSERVAÇÕES:	embreagem ruim.







REPÚBLICA FEDERATIVA DO BRASIL			
MINISTÉRIO DA INFRAESTRUTURA			
DETRAN - RS		Nº 015184947187	
CERTIFICADO DE REGISTRO E LICENCIAMENTO DE VEÍCULO			
UF	COD. RENAVAM	PLACA	EXERCÍCIO
01	01095602303	1XK3902	2020
NOME			
PREF. MUN. DE IPÊ			
CHASSI		PLACA	
90.544.511/0001-27		1XK3902	
NF. ISCAL		CHASSI	
786AR486000297181			
Espec. Tipo		Combustível	
PAS/AUTOMÓVEL		ALCO/GASOL	
MARCA/MODELO		ANO FAB. / ANO MOD.	
CHEVROLET/ONIX 1.0 MT LS		2016 / 2016	
CAP. / POT. / CL.		CATEGORIA	
5P/080CV		OFICIAL	
COR PREDOMINANTE			
BRANCA			
COTA ÚNICA		VENG. COTA ÚNICA	
I		1	
P		15	
V		15	
FADIA LPVA		PARCELAMENTO / COTAS	
A		2	
PREMIO TARIFARIO (R\$)		IDF (R\$)	
5,21		0,00	
PREMIO TOTAL (R\$)		DATA DE PAGAMENTO	
5,21		13/02/20	
OBSERVAÇÕES			
S/REST. NAC			
NÃO VÁLIDO PARA TRANSFERÊNCIA			
LOCA		DATA	
IPE		13/02/20	
50488750101		EABO Basset	
Diretor-Geral, DETRAN-RS			

## **ITEM 62**

	DESCRIÇÃO DO EQUIPAMENTO
TIPO:	automóvel
MARCA:	GM Chevrolet
MODELO:	Onix LS 1.0
PLACA:	IXK 3888
ANO/MODELO:	2016/2016
CHASSI:	9BGKR48G0GG268284
HORÍMETRO/KM:	269.625
LOTAÇÃO:	SECRETARIA SAÚDE E ASSISTÊNCIA SOCIAL

	CONSERVAÇÃO E MANUTENÇÃO
LATARIA:	regular
PINTURA:	regular
MECÂNICA GERAL:	bom/funcionando
ESTOFAMENTO:	bom
SISTEMA ELÉTRICO:	bom
PNEUS:	regular
OBSERVAÇÕES:	vazamento tampa óleo motor; sistema de arrefecimento solto.







## **ITEM 63**

	DESCRIÇÃO DO EQUIPAMENTO
TIPO:	caminhonete/ambulância
MARCA:	FIAT
MODELO:	Doblô HLX 1.8 Flex
PLACA:	IPM 7968/7J68
ANO/MODELO:	2009/2009
CHASSI:	9BD11920591059012
HORÍMETRO/KM:	51.718
LOTAÇÃO:	SECRETARIA SAÚDE E ASSISTÊNCIA SOCIAL

CONSERVAÇÃO E MANUTENÇÃO	
LATARIA:	bom
PINTURA:	bom
MECÂNICA GERAL:	bom/funcionando
ESTOFAMENTO:	regular
SISTEMA ELÉTRICO:	bom
PNEUS:	regular
OBSERVAÇÕES:	veículo em bom estado de conservação.







REPUBLICA FEDERATIVA DO BRASIL  
MINISTÉRIO DA INFRAESTRUTURA

DETRAN - RS Nº 015969420704  
CERTIFICADO DE REGISTRO E LICENCIAMENTO DE VEÍCULO

VIA - COD RENAVAM - INTRC - EXERCÍCIO  
01 00123116724 2020

PREF. MUN. DE IPÊ

90.544.511/0001-67 PLACA IPM7J68

PLACA ANT./RS 98D11520591059012

ESPECIE TIPO PAS/AUTOMÓVEL COMBUSTÍVEL ALCO/GASOL

MARCA/MODELO FIAT/DOBLO HLX 1.8 FLEX ANO FAB 2009 ANO MOD 2009

CAP/POT/CIL 5P/114CV CATEGORIA OFICIAL COR PREDOMINANTE PRATA

COTA ÚNICA VENC. COTA ÚNICA VENC. COTAS  
1º ISENTO  
2º  
3º

FAIXA I PVA PARCELAMENTO/COTAS

PREMIO TARIFARIO (R\$) 5,21 5.210,00 5.210,00 DATA DE PAGAMENTO 27/08/20

OBSERVAÇÕES  
S/REST. NAC. VEÍCULO COM ACESSIBILIDADE  
ADE: GSV 004331639-50/2009

IPÊ 27/08/20  
08116100980 Diretor-Geral DETRAN/RS

## **ITEM 64**

	DESCRIÇÃO DO EQUIPAMENTO
TIPO:	micro onibus
MARCA:	Citroen
MODELO:	Jumper
PLACA:	IVP 6810
ANO/MODELO:	2014/2014
CHASSI:	935ZBWMMBE2135697
HORÍMETRO/KM:	310.656
LOTAÇÃO:	SECRETARIA SAÚDE E ASSISTÊNCIA SOCIAL

CONSERVAÇÃO E MANUTENÇÃO	
LATARIA:	regular
PINTURA:	regular
MECÂNICA GERAL:	bom-funcionando
ESTOFAMENTO:	bom
SISTEMA ELÉTRICO:	bom
PNEUS:	ruim
OBSERVAÇÕES:	carroceria com rachaduras; portas traseiras não abrem.







LAUDO DE AVALIAÇÃO DE MAQUINAS E EQUIPAMENTOS  
PREFEITURA MUNICIPAL DE IPÊ – RS  
JANEIRO - 2021

## ITEM 65

	DESCRIÇÃO DO EQUIPAMENTO
TIPO:	micro onibus-ambulancia
MARCA:	Citroen
MODELO:	Jumper
PLACA:	IVS 4403
ANO/MODELO:	2014/2014
CHASSI:	935ZCWMNCE2131509
HORÍMETRO/KM:	207.705
LOTAÇÃO:	SECRETARIA SAÚDE E ASSISTÊNCIA SOCIAL

CONSERVAÇÃO E MANUTENÇÃO	
LATARIA:	regular
PINTURA:	regular
MECÂNICA GERAL:	bom-funcionando
ESTOFAMENTO:	bom
SISTEMA ELÉTRICO:	bom
PNEUS:	regular
OBSERVAÇÕES:	veiculo com rachaduras na estrutura; ar condicionado não funciona.







**REPÚBLICA FEDERATIVA DO BRASIL**  
**MINISTÉRIO DAS CIDADES**

**DETRAN - RS** Nº 014547429665  
**CERTIFICADO DE REGISTRO E LICENCIAMENTO DE VEÍCULO**

VIA Q1 COD. RENAVAM 01015015443 R.N.T.R.C. EXERCÍCIO 2019

NOME  
PREF. MUN. DE IPE

CPF / CNPJ 90.544.511/0001-67 PLACA IVS4403

PLACA ANT. / UF NFISCAL 735ZCWMNCE2131509

ESPÉCIE TIPO ESP/CAMINHONE/AMBULANCIA COMBUSTIVEL DIESEL

MARCA / MODELO CITROEN/JUMPER TCA AMB ANO FAB. 2014 ANO MOD. 2014

CAP / POT / CIL 3: 50PBT/127CV CATEGORIA OFICIAL COR PREDOMINANTE BRANCA

COTA UNICA VENC. COTA UNICA 1º ISENTA  
FAIXA LPVA PARCELAMENTO / COTAS 2º 3º

PRÊMIO TARIFÁRIO (R\$) 16,71 IOF (R\$) 0,00 PRÊMIO TOTAL (R\$) 16,71 DATA DE PAGAMENTO 07/04/19

OBSERVAÇÕES  
S/REST. NAC. CSV. 013550243-82/2014  
LICENCIAMENTO DE PORTE OBRIGATORIO  
NAO VALIDO PARA TRANSFERENCIA

LOCAL IPE DATA 07/04/19

## **ITEM 66**

	DESCRIÇÃO DO EQUIPAMENTO
TIPO:	van/ambulancia
MARCA:	FIAT
MODELO:	Ducato
PLACA:	ITH 9685
ANO/MODELO:	2012/2013
CHASSI:	93W244F14D2096914
HORÍMETRO/KM:	155.676
LOTAÇÃO:	SECRETARIA SAÚDE E ASSISTÊNCIA SOCIAL

	CONSERVAÇÃO E MANUTENÇÃO
LATARIA:	regular
PINTURA:	regular
MECÂNICA GERAL:	bom/functionando
ESTOFAMENTO:	ruim
SISTEMA ELÉTRICO:	bom
PNEUS:	bom
OBSERVAÇÕES:	Ar-condicionado não funciona







**REPUBLICA FEDERATIVA DO BRASIL**  
**MINISTÉRIO DAS CIDADES**

**DETRAN - RS** Nº **014547843291**  
**CERTIFICADO DE REGISTRO E LICENCIAMENTO DE VEÍCULO**

VIA: 01 COD. RENAVAM: 00476526310 R.N.T.R.C.: \*\*\*\*\* EXERCÍCIO: 2019

NOME: PREFEITURA MUNICIPAL DE IPE - MUNICÍPIO DE IPE

CPF / CNPJ: 90.544.511/0001-67 PLACA: 1TH9685

PLACA ANT. / UF: NFISCAL: 93W244F14D2096914 CHASSI:

ESPÉCIE TIPO: ESP/CAMINHONE/AMBULANCIA COMBUSTÍVEL: DIESEL

MARCA / MODELO: FIAT/DUCATO MC TCA AMB ANO FAB: 2012 ANO MOD.: 2013

CAP / POT / CIL: 3,30PET/127CV CATEGORIA: OFICIAL COR PREDOMINANTE: BRANCA

COTA ÚNICA: VENC. COTA ÚNICA: VENC. / COTAS: 1º ISENTO

P: FADXA / PVA: PARCELAMENTO / COTAS: 2º 3º

A: PRÊMIO TARIFÁRIO (R\$): 16,71 ICF (R\$): 0,00000000 PRÊMIO TOTAL (R\$): 16,71 DATA DE PAGAMENTO: 08/04/19

OBSERVAÇÕES: S/REST. NAC: CSV: 010181782-79/2012

LOCAL: IPE DATA: 08/04/19

Assinatura: *Caio Ducci*  
Diretor-Geral DETRAN-RS

LAUDO DE AVALIAÇÃO DE MAQUINAS E EQUIPAMENTOS  
PREFEITURA MUNICIPAL DE IPÊ – RS  
JANEIRO - 2021

## **ITEM 67**

	DESCRIÇÃO DO EQUIPAMENTO
TIPO:	Van/Amulância
MARCA:	Renault
MODELO:	Master
PLACA:	IZI 5A10
ANO/MODELO:	2018/2019
CHASSI:	93YMAFEXCKJ713762
HORÍMETRO/KM:	71.752
LOTAÇÃO:	SECRETARIA SAÚDE E ASSISTÊNCIA SOCIAL

CONSERVAÇÃO E MANUTENÇÃO	
LATARIA:	ótimo
PINTURA:	ótimo
MECÂNICA GERAL:	bom-funcionando
ESTOFAMENTO:	ótimo
SISTEMA ELÉTRICO:	ótimo
PNEUS:	bom
OBSERVAÇÕES:	veículo semi-novo.







REPÚBLICA FEDERATIVA DO BRASIL  
MINISTÉRIO DA INFRAESTRUTURA

DETRAN - RS  
CERTIFICADO DE REGISTRO E LICENCIAMENTO DE VEÍCULO Nº 015184947551

VIA 01 01193577559 RUA/R.C. EXERCÍCIO 2020

PREF. MUN. DE IPÊ

90.543.511/0001-27 PLACA 1Z15A10

NFISCAL 131MAEE86712762

ESP/CAMINHONE/AMBULANCIA DIESEL

RENAULT/MASTER VIATURE A 2018 2019

3, 50PBT/130CV CATEGORIA OFICIAL BRANCA

11152

5,76 SEGURO OBRIGATORIO PAGO

13/02/20

## **ITEM 68**

	DESCRIÇÃO DO EQUIPAMENTO
TIPO:	Ônibus
MARCA:	Volare
MODELO:	V8L curto
PLACA:	IVZ 6342
ANO/MODELO:	2014/2015
CHASSI:	93PB44M10FC053469
HORÍMETRO/KM:	3.347
LOTAÇÃO:	SECRETARIA SAÚDE E ASSISTÊNCIA SOCIAL

CONSERVAÇÃO E MANUTENÇÃO	
LATARIA:	ótimo
PINTURA:	ótimo
MECÂNICA GERAL:	ótimo-funcionando
ESTOFAMENTO:	ótimo
SISTEMA ELÉTRICO:	ótimo
PNEUS:	ótimo
OBSERVAÇÕES:	veículo em ótimo estado.







## **ITEM 69**

	DESCRIÇÃO DO EQUIPAMENTO
TIPO:	automóvel/caminhonete
MARCA:	GM Chevrolet
MODELO:	Montana Conquest
PLACA:	IOY 7016
ANO/MODELO:	2008/2008
CHASSI:	9BGXL80808C178597
HORÍMETRO/KM:	136.976
LOTAÇÃO:	SECRETARIA TURISMO E LAZER

CONSERVAÇÃO E MANUTENÇÃO	
LATARIA:	ruim
PINTURA:	ruim
MECÂNICA GERAL:	regular-funcionando
ESTOFAMENTO:	ruim
SISTEMA ELÉTRICO:	regular
PNEUS:	ruim
OBSERVAÇÕES:	freio de mão não funciona; para brisa trincado; falta macaco e chave de roda; diversos riscos e mossas pela lataria.







LAUDO DE AVALIAÇÃO DE MAQUINAS E EQUIPAMENTOS  
PREFEITURA MUNICIPAL DE IPÊ – RS  
JANEIRO - 2021

## **ITEM 70**

	DESCRIÇÃO DO EQUIPAMENTO
TIPO:	Trator
MARCA:	MURRAY
MODELO:	Cortador de grama 16,5 HP
PLACA:	-
ANO/MODELO:	2008
CHASSI:	2L18G60X8A 960420056
HORÍMETRO/KM:	-
LOTAÇÃO:	SECRETARIA TURISMO E LAZER

CONSERVAÇÃO E MANUTENÇÃO	
LATARIA:	rum
PINTURA:	ruim
MECÂNICA GERAL:	não funciona
ESTOFAMENTO:	regular
SISTEMA ELÉTRICO:	ruim
PNEUS:	ruim
OBSERVAÇÕES:	motor avariado.





## **ITEM 71**

	DESCRIÇÃO DO EQUIPAMENTO
TIPO:	conjunto britagem
MARCA:	Plangg - Marobras
MODELO:	GR 1220 - MR 812
PLACA:	-
ANO/MODELO:	-
CHASSI:	-
HORÍMETRO/KM:	-
LOTAÇÃO:	SECRETARIA OBRAS

CONSERVAÇÃO E MANUTENÇÃO	
LATARIA:	-
PINTURA:	-
MECÂNICA GERAL:	-
ESTOFAMENTO:	-
SISTEMA ELÉTRICO:	-
PNEUS:	-
OBSERVAÇÕES:	conjunto em estado regular; instalado em planta fixa; com motores elétricos funcionando; cremalheira da peneira rotativa muito desgastada; chapas da peneira muito desgastada; estrutura de madeira fora das normas de segurança; equipamentos fora das normas de segurança.







